



Številka: 478-030/2023-1

Datum: 21. 11. 2023

**OBČINSKEMU SVETU
OBČINE GORENJA VAS – POLJANE**

Zadeva: Načrt ravnanja s stvarnim premoženjem občine Gorenja vas – Poljane za leto 2024

Pravni podlagi za sprejem načrta ravnanja z nepremičnim premoženjem sta Zakon o stvarnem premoženju države in samoupravnih lokalnih skupnosti (ZSPDSLS-1) (Uradni list RS, št. 11/18 in 79/18) in Uredba o stvarnem premoženju države in samoupravnih lokalnih skupnosti (Uradni list RS, št. 31/18).

Načrt ravnanja s stvarnim premoženjem je osnova za izvrševanje proračuna za leto 2024 in realizacijo prihodkov povezanih s prodajo stvarnega premoženja občine Gorenja vas – Poljane za leto 2024.

Načrt ravnanja s stvarnim premoženjem za samoupravne lokalne skupnosti **sprejme svet samoupravne lokalne skupnosti** na predlog organa, odgovornega za izvrševanje proračuna samoupravnih lokalnih skupnosti, to je župana, **v rokih, določenih za sprejetje proračuna samoupravne lokalne skupnosti za prihodnje proračunsko leto.**

Načrt ravnanja s stvarnim premoženjem občine Gorenja vas – Poljane za leto 2024 vsebuje:

- načrt ravnanja z nepremičnim premoženjem.

Načrt ravnanja z nepremičnim premoženjem za leto 2024 vsebuje načrt pridobivanja nepremičnega premoženja in načrt razpolaganja z nepremičnim premoženjem.

Postopek pridobivanja nepremičnega premoženja in razpolaganja z nepremičnim premoženjem se lahko izvede le, če je nepremično premoženje vključeno v Načrt ravnanja z nepremičnim premoženjem.

Svet samoupravne lokalne skupnosti lahko zaradi spremenjenih prostorskih potreb in spremenjenih drugih potreb upravljavcev stvarnega premoženja, ki jih ni bilo mogoče določiti ob pripravi načrta ravnanja s stvarnim premoženjem iz drugega odstavka 24. člena ZSPDSLS-1, in zaradi nepredvidenih okoliščin na trgu, ki narekujejo hiter odziv, dopolni letni načrt ravnanja s stvarnim premoženjem.

Upravljalci lahko v primeru spremenjenih prostorskih potreb in drugih potreb upravljavcev stvarnega premoženja, ki jih ni bilo mogoče določiti ob pripravi načrta ravnanja z nepremičnim premoženjem iz drugega odstavka 24. člena ZSPDSLS-1, ali ob nepredvidenih okoliščinah na trgu, ki narekujejo hiter odziv, sklepajo pravne posle, ki niso predvideni v veljavnem načrtu ravnanja z nepremičnim premoženjem. Skupna vrednost poslov lahko znaša največ 20 odstotkov skupne vrednosti načrtov iz prvega odstavka 24. člena ZSPDSLS-1. Skupno vrednost pravnih poslov lahko vsako leto določi svet samoupravne lokalne skupnosti v 30 dneh po sprejetju proračuna.

Z Načrtom ravnanja z nepremičnim premoženjem občine Gorenja vas – Poljane za leto 2024 se predlaga, da se navedena skupna vrednost poslov za leto 2024 določi v višini 70.000,00 EUR (11,36

odstotkov skupne vrednosti načrtov iz prvega odstavka 24. člena ZSPDSLS-1). O sklenitvi pravnega posla, ki ne bo predvideno v veljavnem načrtu ravnanju z nepremičnim premoženjem, bo župan poročal občinskemu svetu.

Predlog sklepa:

Občinski svet Občine Gorenja vas – Poljane sprejme Načrt ravnanja s stvarnim premoženjem Občine Gorenja vas – Poljane za leto 2024 v predloženem besedilu.

Pripravila:

Barbara Bogataj

Viš. svet. za spl. in pr. zadeve



Milan Čadež
Župan



Priloga:

- Načrt ravnanja z nepremičnim premoženjem Občine Gorenja vas – Poljane za leto 2024 s prilogami
- grafični prilogi – 2x

Na podlagi drugega odstavka 24. člena Zakona o stvarnem premoženju države in samoupravnih lokalnih skupnosti – ZSPDLS-1 (Uradni list RS, št. 11/18 in 79/18) je Občinski svet Občine Gorenja vas – Poljane na ... redni seji, 2023, sprejel naslednji

NAČRT RAVNANJA Z NEPREMIČNIM PREMOŽENJEM OBČINE GORENJA VAS - POLJANE ZA LETO 2024

1. člen

S tem aktom se določi načrt ravnanja z nepremičnim premoženjem občine Gorenja vas – Poljane za leto 2024.

2. člen

Sestavni deli načrta ravnanja z nepremičnim premoženjem občine Gorenja vas - Poljane za leto 2024 so:

- načrt pridobivanja nepremičnega premoženja iz PRILOGE 1 tega akta,
- načrt razpolaganja z zemljišči iz PRILOGE 2a tega akta in
- načrt razpolaganja s stavbami in deli stavb iz PRILOGE 2b.

3. člen

Zaradi spremenjenih prostorskih potreb in drugih potreb občine Gorenja vas – Poljane, ki jih ni bilo mogoče določiti ob pripravi tega načrta ali zaradi nepredvidenih okoliščin na trgu, ki narekujejo hiter odziv, se lahko sklenejo pravni posli, ki niso predvideni v veljavnem načrtu ravnanja z nepremičnim premoženjem.

Skupna vrednost pravnih poslov iz prejšnjega odstavka v letu 2024 lahko znaša do 70.000,00 evrov.

O sklenitvi pravnega posla iz prvega odstavka tega člena je župan dolžan poročati občinskemu svetu.

4. člen

Načrt ravnanja z nepremičnim premoženjem občine Gorenja vas – Poljane za leto 2024 se objavi na spletni strani Občine Gorenja vas – Poljane.

Načrt ravnanja z nepremičnin premoženjem občine Gorenja vas – Poljane za leto 2024 prične veljati z dnem uveljavitve Odloka o proračunu občine Gorenja vas – Poljane za leto 2024.

Številka: 478-030/2023-
V Gorenji vasi,

Milan Čadež
župan

PRILOGA 1: Načrt pridobivanja nepremičnega premoženja

Bodoči lastnik: Občina Gorenja vas - Poljane

Upravljavec: Občina Gorenja vas - Poljane

Samoupravna lokalna skupnost: Občina Gorenja vas - Poljane

zap. št.	šifra in ime katastrske občine	parcelna številka	vrsta nepremičnine	površina	predvidena sredstva (€)	proračunska postavka	namen
1	2037 Podvrh	567/5, 567/8, 567/9, 575/1, 575/3, 575/4, 577, 578/2, 578/3, 459/45, 567/13 - vse del	prometne površine	3000	3.000	535	ureditev lastništva dela LC 401022 Lenart - Zapreval
2	2037 Podvrh	567/17, 540/7, 567/16, 543/2	prometne površine	1542	8.580	535	menjava za parc. št. 459/58, 459/56, 977/3 k.o. Podvrh; ureditev lastništva dela LC 401022 Lenart - Zapreval
3	2038 Dolenčice	466/8-del	stavbno zemljišče	1603	32.974	132	nakup dela zemljišča za gradnjo Podružnične šole Javorje
4	2039 Gorenja Ravan	419/5, 419/8, 1206/3-del	prometne površine	2099	2.099	535	menjava za parc. 2052/16 k.o. Hotavljje; ureditev lastništva dela javnih poti JP 601151 Suša - Dolenja Žetina in JP 601131 Suša - Jelovica
5	2040 Podobeno	964/2	površine za GJI	27	1.000	407	nakup zemljišča za vodno zajetje Delnice
6	2040 Podobeno	488/11, 486/5	prometne površine	916	914	535	menjava za parc. št. 1506/3 in 1506/2 k.o. Podobeno; ureditev lastništva dela javne poti JP 601091 Volča - Lisičnik
7	2041 Visoko	153/2, 150/1 - del	kmetijsko zemljišče	808	8.000	582	nakup zemljišča za dostop do mostu Visoko in izgradnjo avtobusnega postajališča, parkirišč
8	2047 Dobje	14/6, 18/6, 18/5, 96/4, 96/2, 96/1, 79/9, 79/11, 79/12	prometne površine	1876	36.176	482	menjava za parc. št. 14/5 k.o. Dobje; ureditev novega priključka za naselje Dobje ter za Dobensko Ameriko
9	2047 Dobje	301/2, 341/10, 1481/5, stavba št. 176	stavbno zemljišče, stavba	1171	100.975	232	odkup bivšega Kulturnega doma Poljane in zelenice z otroškimi igriščem
10	2048 Dolenje Brdo	827/1, 823 - obe del	površine za GJI	265	3.975	419	nakup zemljišča za vodohran Petelinov Grič
11	2048 Dolenje Brdo	460/5	prometne površine	117	468	535	ureditev lastništva dela LC 100091 Gorenja vas - Hlavče Njive

12	2049 Hotavije	2027/4, 2027/5, 2027/7, 2032/2, 2032/3, 2032/4, 2032/5, 2037/2, 2037/4, 2034/4	1838	2.408	535	menjava za parc. št. 2052/5, 2052/6, 2052/9, 2052/10, 2052/11, 2052/13, 2034/4 in 1813/1 - del k.o. Hotavije; ureditev lastništva JP 601141 Suša - Tavčar
13	2049 Hotavije	819/8	135	619	535	menjava za parc. št. 2092/4, 2092/5 k.o. Hotavije; ureditev lastništva JP 600481 Hotavije – Hlavče Njive – Malenski vrh
14	2049 Hotavije	931/2, 1045/2, 1045/3, 1045/4, 1106/6, 1024/2, 1025/2	610	2.440	535	menjava za parc. št. 2072/22, 2072/24 k.o. Hotavije; ureditev lastništva dela JP 600464 Srednje Brdo - vas - Lovriha in dela JP 600461 Hotavije - Srednje Brdo
15	2049 Hotavije	507/3, 487/4, 507/4, 507/9, 507/5, 507/7, 475/13, 475/1-del	3968	6.033	535	menjava za parc. št. 515/4 k.o. Hotavije; ureditev lastništva dela LC 10006 Hotavije - Kopačnica in dela JP 60046 Hotavije - Srednje Brdo ter dela novo predvidene kolesarske poti
16	2049 Hotavije	184/4, 196/2	10.245	10.504	233	ureditev športnega parka Log
17	2049 Hotavije	184/3	794	2.837	535	ureditev lastništva dela JP 600501 Hotavije - Gorenja vas
18	2049 Hotavije	2023/5, 2023/4, 1677/2, 1664/3, 1664/2, 1663/7	372	372	535	menjava za parc. 2052/16 k.o. Hotavije; ureditev lastništva dela JP 600451 Čabrače - Likar - Zarob in lokalne ceste LC 100081 Hotavije - Malenski vrh
19	2050 Leskovicica	1360/1, 1355/17, 1355/15, 1411/39, 1410/45, 1355/13, 1410/39, 1314/2, 1409/29, 1309/4, 1313/2	1366	2.668	535	menjava za zemljišča pod zap. št. 10 načrta razpolaganja; ureditev lastništva dela LC 100071 Kopačnica - Leskovicica - Dolenji Novaki in JP 600391 Kopačnica - Krnice pri Novakih
20	2050 Leskovicica	569/6	203	812	535	menjava za parc. št. 1849/13 - del k.o. Leskovicica; ureditev lastništva LC 100071 Kopačnica - Leskovicica - D.N.
21	2055 Stara Oselica	216/14, 216/13	156	1.560	467	odkup zemljišča za raztežlinik in dostop do njega

22	2056 Trebija	512/2 - del			200	4.000	852	odkup zemljišča za črpališče Podgora
23	2056 Trebija	29/5		stavba	69	690	221	odkup bivše klorinatorske postaje
24	2056 Trebija	25/12, 21/2, stavba št. 125		stavbno zemljišče, stavba	1129	25.260	766	menjava za parc. št. 491/24, 491/25, 491/27, 495/5, 495/6, 1423/2, 491/11 k.o. Gorenja vas
25	2056 Trebija	25/6		prometne površine	177	8.058	535	
26	2057 Gorenja vas	1147/14, 1147/12, 1147/13, 1141/4		prometne površine	891	4.300	535	menjava za zemljišča parc. št. 1399/16, 1438/6, 1438/5 k.o. Gorenja vas; ureditev lastništva dela JP 600311 Rjavc - Žirovski vrh ter dela JP 600581 Lajše - Kamnolom
27	2057 Gorenja vas	196/6		prometne površine	104	416	535	ureditev lastništva dela krajevne ceste odsek 101071 Tabor I
28	2057 Gorenja vas	527/10		površine za oddih rekreacijo in šport	3321	10.000	568	pridobitev funkcionalnega zemljišča pri OŠ v Gorenji vasi
29	2058 Dolenja Dobrava	483 - del		prometne površine	240	240	535	ureditev lastništva dela JP 601281 Gorenja Dobrava - Sv. Urban
30	2058 Dolenja Dobrava	568/7		prometne površine	134	134	535	menjava za parc. št. 565/3 k.o. Dolenja Dobrava; ureditev lastništva dela JP 601281 Gorenja Dobrava - Sv. Urban
31	2058 Dolenja Dobrava	568/4		prometne površine	365	365	535	ureditev lastništva dela JP 601281 Gorenja Dobrava - Sv. Urban
32	2058 Dolenja Dobrava	341/4, 353/5, 353/10, 353/8, 353/9, 529/1, 487/1, 477/2, 416/2, 367/6, 529/9, 516/2, *54/2, *149, 441, 439, 477/4, 457/1, 460, 453/3 - vse del		prometne površine	603	10.000	569	odkupi zemljišč za hodnike za pešce in avtobusna postajališča ob državni cesti Gorenja Dobrava - Todraž
33	2058 Dolenja Dobrava	1252/6		prometne površine	520	2.000	535	menjava za parc. št. 1530/19, 1530/21 k.o. Gorenja Dobrava; ureditev lastništva JP 600681 Lovska koča - Javorč
34	2059 Lučine	1056/6, del stavbe 407 št. 3		stavba - del	20	15.000	358	odkup solastniškega deleža Gasilskega doma Lučine, Lučine 11a

35	2059 Lučine	425/6, 425/7, 425/8, 425/9, 436/7, 445/2, 450/2, 453/2	prometne površine	1.457	3.340	535	menjava za parc. št. 1193/1, 1194/3, 1194/5, 1194/7, 1194/8, 1194/10, 1195/5 k.o. Lučine; ureditev lastništva dela JP 600693 Košpir - Bolka in JP 600692 Mavrcan - Tine
36	2059 Lučine	509/195, 509/196-del, 50/3-del	prometne površine, površine za GJI	884	10.025	419	nakup zemljišča za prečrpalno postajo Brebovnica ter dostop do nje ter zemljišča za vodohran Dolge Njive
37	2059 Lučine	452/2, 452/4	prometne površine	278	278	535	ureditev lastništva dela JP 600691 Brebovnica - Lazar in JP 600693 Košpir - Bolka
38	2059 Lučine	1114/2	zemljišče za pokopališče	735	12.000	623	odkup zemljišča za poslovilni objekt Lučine
39	2059 Lučine	821/7, 819/9, 819/8, 819/6	prometne površine	1.755	-	535	ureditev lastništva dela LC 100131 Poljane - Bukov vrh - Lučine
40	2059 Lučine	662/26, 662/24, 637/14, 635/2	prometne površine	2.991	2.491	535	ureditev lastništva dela JP 600841 Kremenik - Premetovc in LC 100131 Poljane - Bukov vrh - Lučine
41	2059 Lučine	811/3	prometne površine	102	1.000	535	ureditev lastništva dela JP 601341 Prlešnk - Pustnk in LC 100131 Poljane - Bukov vrh - Lučine
				SKUPAJ:	338.011		

PRILOGA 2a: Načrt razpolaganja z zemljišči

Lasnik: Občina Gorenja vas - Poljane
Upravljalavec: Občina Gorenja vas - Poljane
Samoupravna lokalna skupnost: Občina Gorenja vas - Poljane

zap. št.	šifra in ime katastrske občine	parcelna številka	vrsta nepremičnine	površina	ocenjena, posplošena ali orientacijska vrednost nepremičnine	opombe
1	2037 Podvrh	977/3, 459/58, 459/56	stavbno zemljišče, kmetijsko zemljišče	4.290	8.580	menjava za zemljišča parc. št. 567/17, 540/7, 567/16, 543/2 k.o. Podvrh
2	2040 Podobeno	1506/3, 1506/2	kmetijsko zemljišče	457	914	menjava za zemljišča parc. št. 488/11, 486/5 k.o. Podobeno
3	2047 Dobje	14/5	stavbno zemljišče	153	15.957	menjava za zemljišča parc. št. 18/6, 18/5, 96/4, 96/2, 96/1, 79/9, 79/11 k.o. Dobje
4	2049 Hotavije	2092/4, 2092/5	kmetijsko zemljišče	619	1.238	menjava za parc. št. 819/8 k.o. Hotavije
5	2049 Hotavije	2072/15	stavbno zemljišče	57	2.280	prodaja po metodi neposredne pogodbe
6	2049 Hotavije	2052/5, 2052/6, 2052/9, 2052/10, 2052/11, 2052/13, 2034/4 in 1813/1 - del	kmetijsko zemljišče	1.605	2.408	menjava za zemljišča parc. št. 2027/4, 2027/5, 2027/7, 2032/2, 2032/3, 2032/4, 2032/5, 2037/2, 2037/4, 2034/4 k.o. Hotavije
7	2049 Hotavije	2072/22, 2072/24	stavbno zemljišče	214	2.440	menjava za zemljišča parc. št. 931/2, 1045/2, 1045/3, 1045/4, 1106/6, 1024/2, 1025/2 k.o. Hotavije
8	2049 Hotavije	515/4	kmetijsko zemljišče	2.011	6.033	menjava za zemljišča parc. št. 507/3, 487/4, 507/4, 507/9, 507/5, 507/7, 475/13, 475/1-del k.o. Hotavije
9	2049 Hotavije	2052/16	stavbno zemljišče	73	2.920	menjava za zemljišča pod zap. št. 4 in 18 načrta pridobivanja premoženja
10	2050 Leskoviča	1843/5, 1843/18, 1843/6, 1843/9, 1843/7, 1835/12, 1843/11, 1835/14, 1835/17, 1835/15	stavbno zemljišče, kmetijsko zemljišče	1.334	2.668	menjava za zemljišča pod zap. št. 19 načrta pridobivanja premoženja
11	2050 Leskoviča	1849/13 - del	stavbno zemljišče	15	600	menjava za parc. št. 569/6 k.o. Leskoviča

12	2057 Gorenja vas	1399/16, 1438/6, 1438/5	stavbno zemljišče, kmetijsko zemljišče	430	4.300	menjava za parc. št. 1147/14, 1147/12, 1147/13, 1141/4 k.o. Gorenja vas
13	2057 Gorenja vas	491/24, 491/25, 491/27, 495/8, 1423/2	stavbno zemljišče	454	24.062	menjava za parc. št. 25/6, 25/12, 21/2 k.o. Trebija
14	2057 Gorenja vas	1411/2	stavbno zemljišče	94	6.580	prodaja po metodi neposredne pogodbe
15	2057 Gorenja vas	178/44, 178/45, 178/46, 178/47, 178/48, 178/49, 178/40, 178/39; 178/41-del, 178/43-del	stavbno zemljišče	335	16.750	prodaja po metodi neposredne pogodbe
16	2058 Dolenja Dobrava	1530/19, 1530/21	stavbno zemljišče, kmetijsko zemljišče	210	2.000	menjava za del parc. št. 1252/1 in 1253 k.o. Dolenja Dobrava
17	2058 Dolenja Dobrava	432/15, 887/56	stavbno zemljišče	143	4.290	GC Todraž - prodaja po metodi neposredne pogodbe
18	2058 Dolenja Dobrava	438/4	zelene površine	3.000	25.000	menjava za zemljišča, potrebna za hodnike za pešce in avtobusna postajališča ob državni cesti Gorenja Dobrava - Todraž
19	2058 Dolenja Dobrava	565/3	stavbno zemljišče, kmetijsko zemljišče	153	1.530	menjava za parc. št. 568/7 k.o. Dolenja Dobrava
20	2059 Lučine	50/4	kmetijsko zemljišče	427	2.430	menjava za del parc. št. 50/3 k.o. Lučine
21	2059 Lučine	1193/1, 1194/3, 1194/5, 1194/7, 1194/8, 1194/10, 1195/5	stavbno zemljišče, kmetijsko zemljišče	334	3.340	menjava za parc. št. 425/6, 425/7, 425/8, 425/9, 436/7, 445/2, 450/2, 453/2 k.o. Lučine
				SKUPAJ:	136.320	

PRILOGA 2b: Načrt razpolaganja s stavbami in deli stavb

Lastnik: Občina Gorenja vas - Poljane

Upravljalavec: Občina Gorenja vas - Poljane

Samoupravna lokalna skupnost: Občina Gorenja vas - Poljane

zap. št.	naslov	šifra in ime katastrske občine	ID oznaka dela stavbe	površina dela stavbe v m ²	ocenjena, posplošena ali orientacijska vrednost nepremičnine
1	Sestranska vas 54, Gorenja vas - garaža - deli stavbe št. 7, 9, 10, 11	2057 Gorenja vas	2057-166/7,9,10,11	54,87	21.000
2	Sestranska vas 17, Gorenja vas - trosobno stanovanje	2057 Gorenja vas	2057-248-22	72,10	20.000
3	Gospodarska cona Todraž - tehnični prostor - del	2058 Dolenja Dobrava	2058-515	62,00	20.000
4	Gospodarska cona Todraž - pisarne - deli stavbe št. 23, 13, 22, 21, 15, 20, 14, 17, 18	2058 Dolenja Dobrava	2058-425-23,13,22,21,15,20,14,17,18	122,00	80.000
				SKUPAJ:	141.000

GRAFIČNA PRILOGA – NAČRT PRIDOBIVANJA NEPREMIČNEGA PREMOŽENJA

Zap. št. 1 – parc. št. 567/5, 567/8, 567/9, 575/1, 575/3, 575/4, 577, 578/2, 578/3, 459/45, 567/13 - vse del k.o. 2037 Podvrh

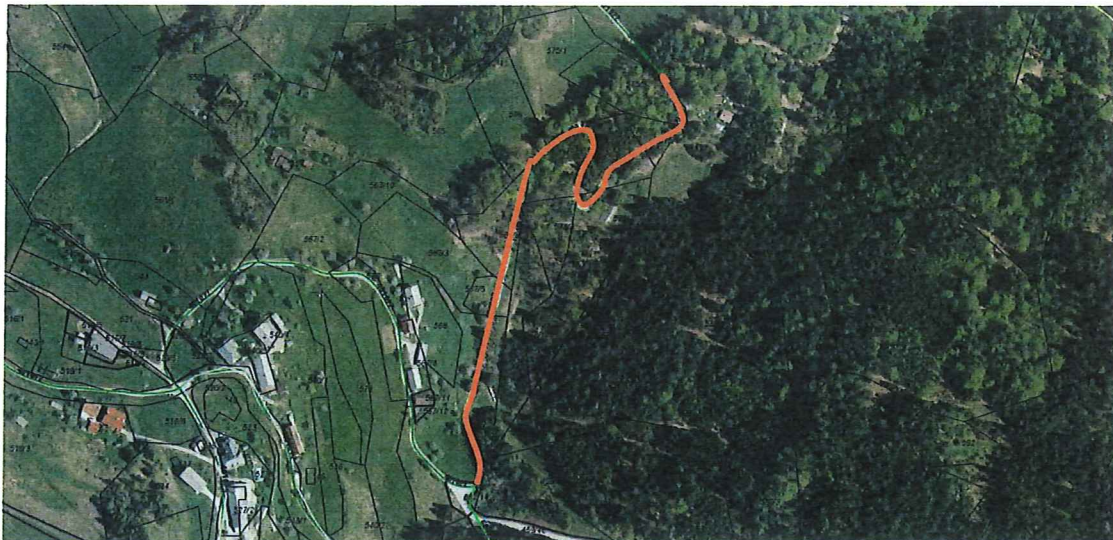

Zap. št. 2 – parc. št. 567/17, 540/7, 567/16, 543/2 k.o. 2037 Podvrh

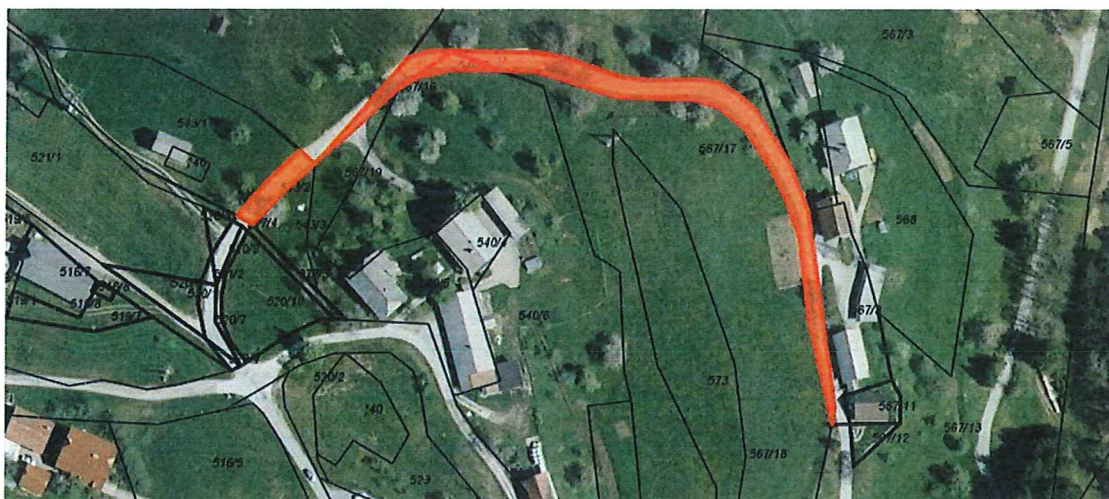

Zap. št. 3 - 466/8-del k.o. 2038 Dolenčice

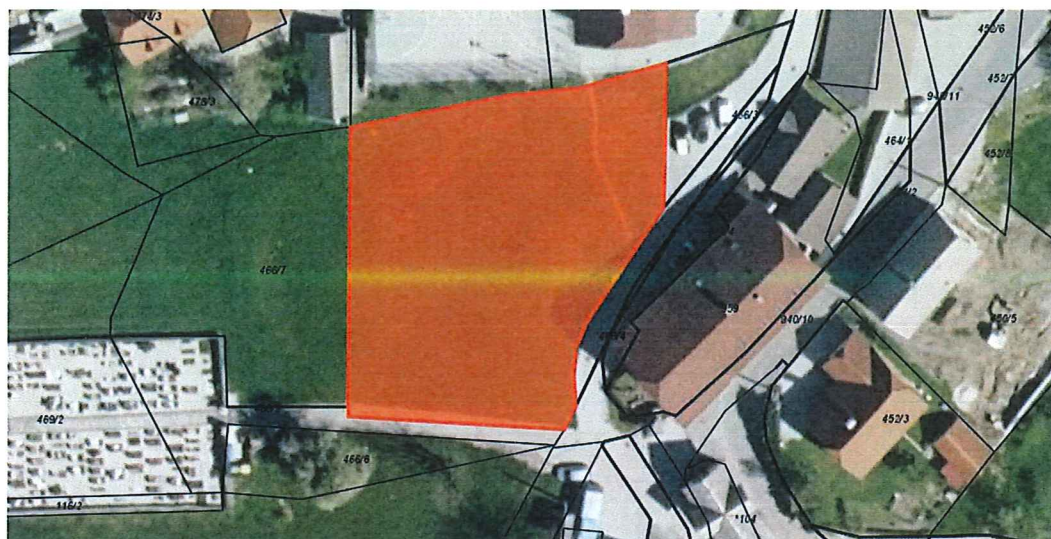

* **Opomba:** zarisi nepremičnin so zgolj informativne narave in ne odražajo natančnega stanja v naravi

Zap. št. 4 – parc. št. 419/5, 419/8, 1206/3-del k.o. 2039 Gorenja Ravan



Zap. št. 5 – parc. št. 964/2 k.o. 2040 Podobeno



Zap. št. 6 – parc. št. 488/11, 486/5 k.o. 2040 Podobeno

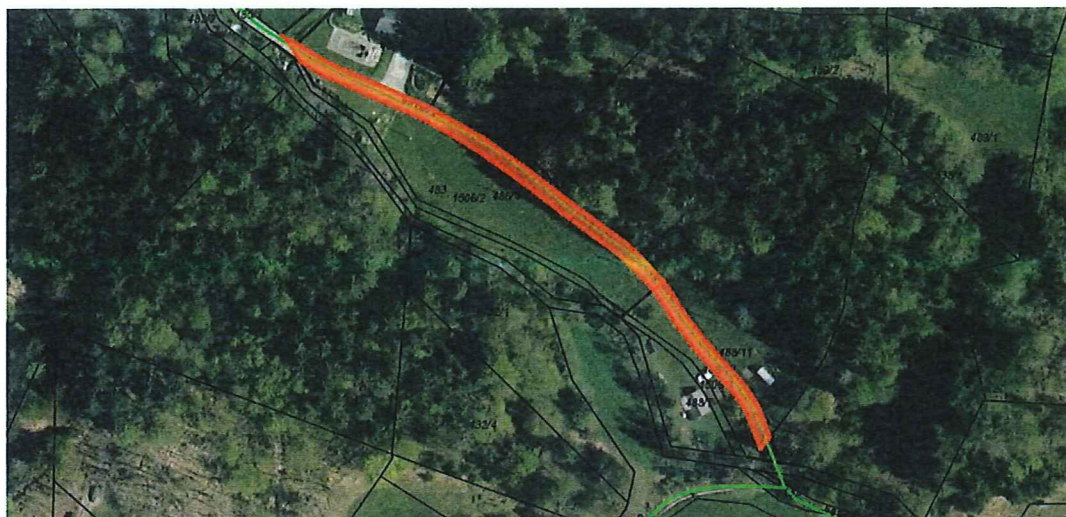

* **Opomba:** zarisi nepremičnin so zgolj informativne narave in ne odražajo natančnega stanja v naravi

Zap. št. 7 – parc. št. 153/2, 150/1 - del k.o. 2041 Visoko



Zap. št. 8 – parc. št. 14/6, 18/6, 18/5, 96/4, 96/2, 96/1, 79/9, 79/11, 79/12 k.o. 2047 Dobje

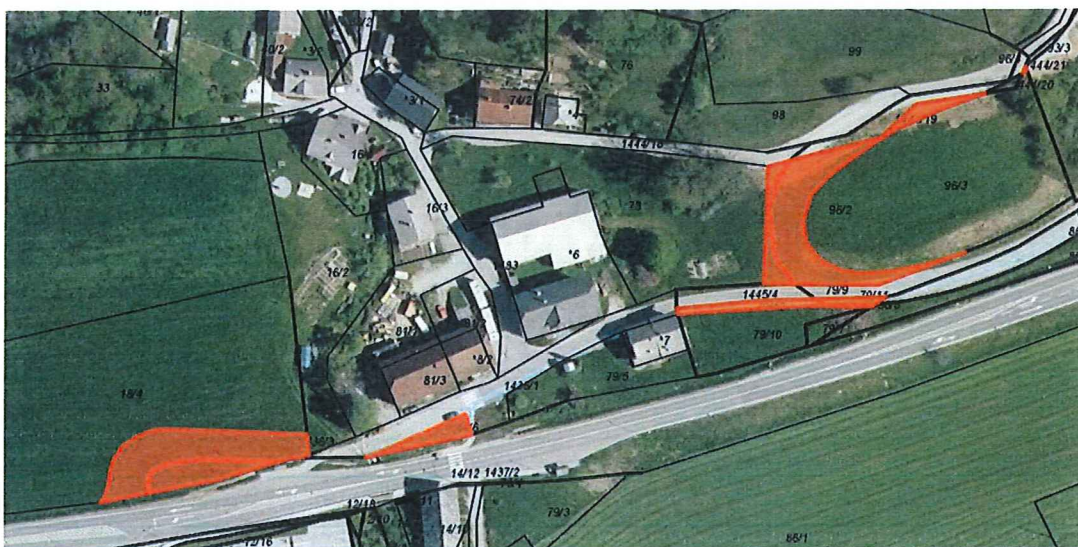

Zap. št. 9 – parc. št. 301/2, 341/10, 1481/5, stavba št. 176 k.o. 2047 Dobje



* **Opomba:** zarisi nepremičnin so zgolj informativne narave in ne odražajo natančnega stanja v naravi

Zap. št. 10 – parc. št. 827/1, 823 - obe del k.o. 2048 Dolenje Brdo



Zap. št. 11 – parc. št. 460/5 k.o. 2048 Dolenje Brdo

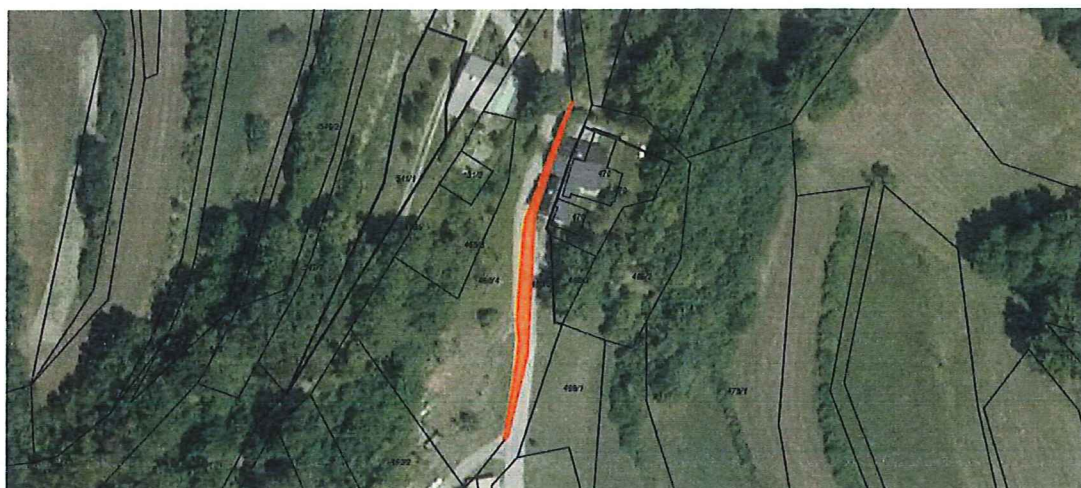

Zap. št. 12 – parc. št. 2027/4, 2027/5, 2027/7, 2032/2, 2032/3, 2032/4, 2032/5, 2037/2, 2037/4, 2034/4 k.o. 2049 Hotavlje

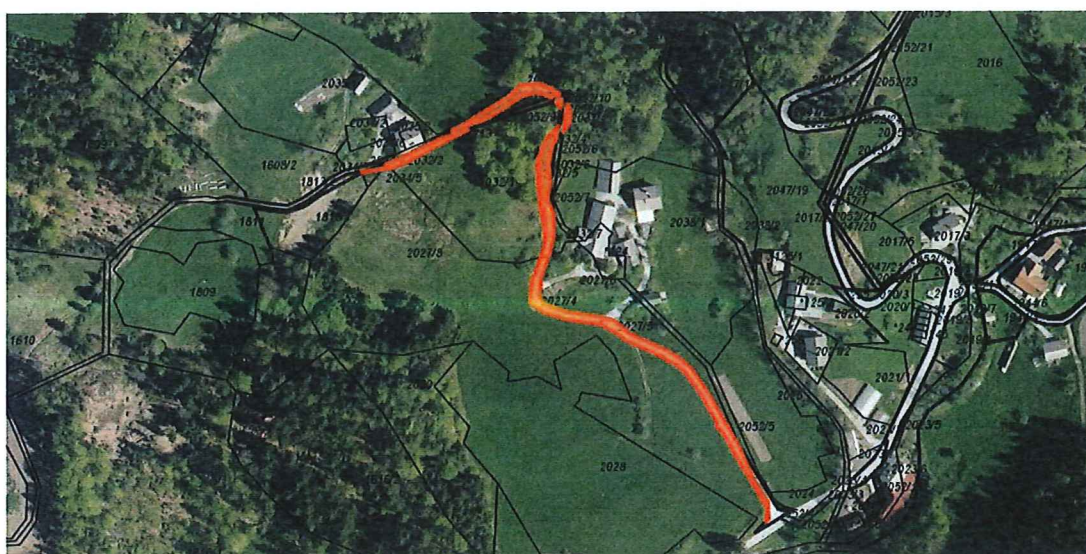

* **Opomba:** zarisi nepremičnin so zgolj informativne narave in ne odražajo natančnega stanja v naravi

Zap. št. 13 – parc. št. 819/8 k.o. 2049 Hotavlje

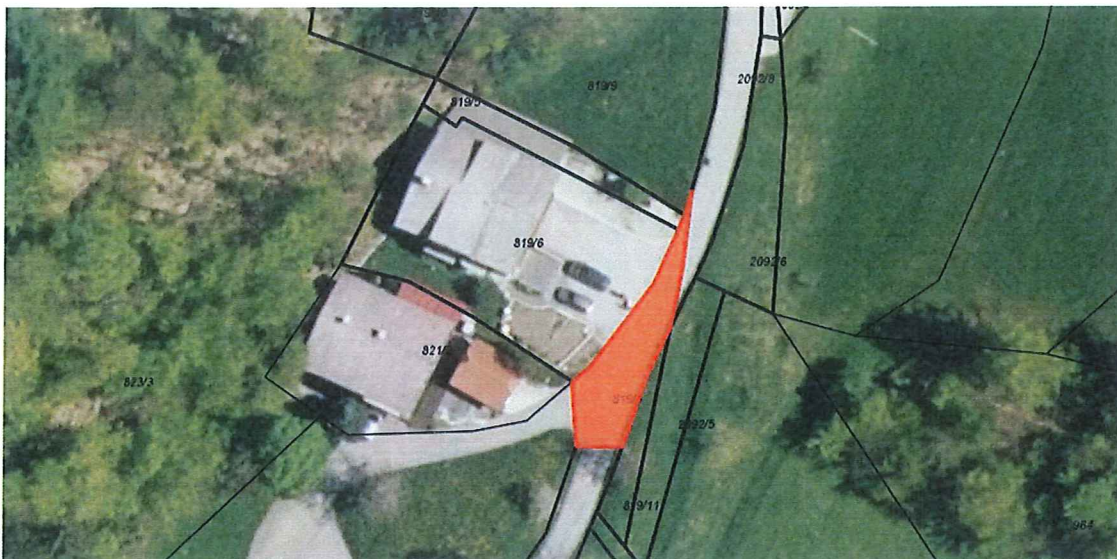

Zap. št. 14 – parc. št. 931/2, 1045/2, 1045/3, 1045/4, 1106/6, 1024/2, 1025/2 k.o. 2049 Hotavlje

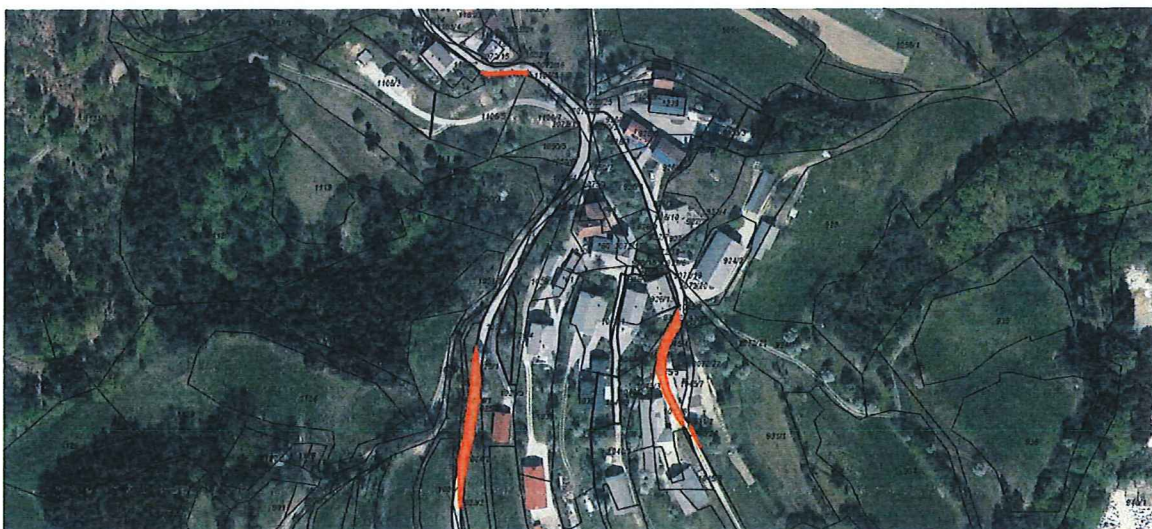

Zap. št. 15 – parc. št. 507/3, 487/4, 507/4, 507/9, 507/5, 507/7, 475/13, 475/1-del k.o. 2049 Hotavlje



* **Opomba:** zarisi nepremičnin so zgolj informativne narave in ne odražajo natančnega stanja v naravi

Zap. št. 16 – parc. št. 184/4, 196/2 k.o. 2049 Hotavlje

Zap. št. 17 – parc. št. 184/3 k.o. 2049 Hotavlje

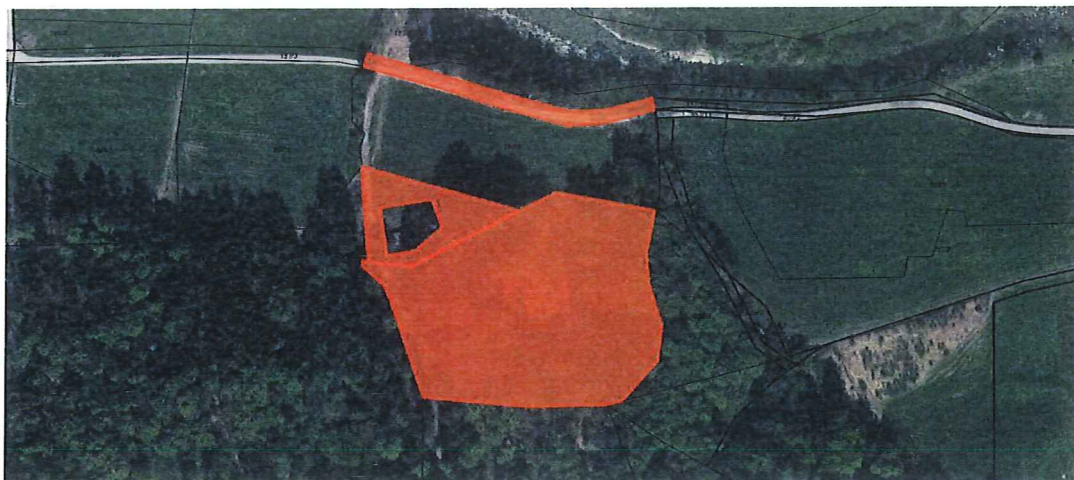

Zap. št. 18 – parc. št. 2023/5, 2023/4, 1677/2, 1664/3, 1664/2, 1663/7 k.o. 2049 Hotavlje

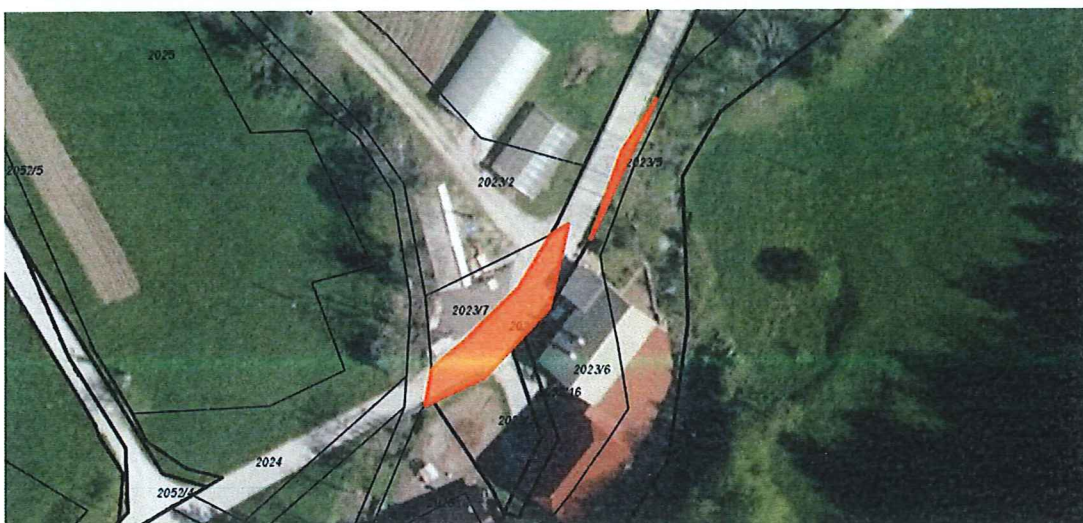

* **Opomba:** zarisji nepremičnin so zgolj informativne narave in ne odražajo natančnega stanja v naravi

Zap. št. 19 – parc. št. 1360/1, 1355/17, 1355/15, 1411/39, 1410/45, 1355/13, 1410/39, 1314/2, 1409/29, 1309/4, 1313/2 k.o. 2050 Leskovica

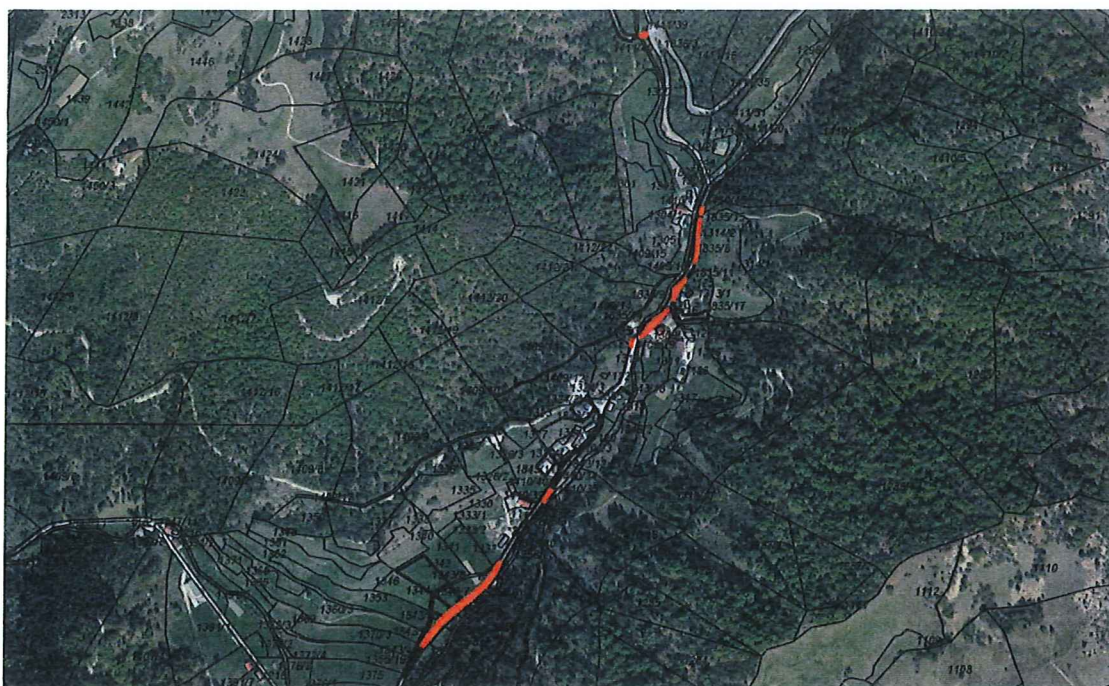

Zap. št. 20 – parc. št. 569/6 k.o. 2050 Leskovica

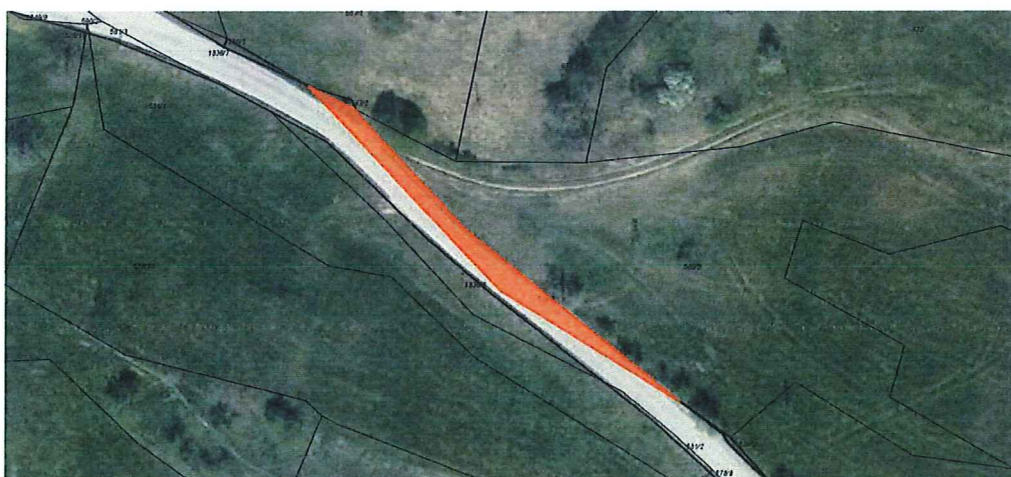

Zap. št. 21 – parc. št. 216/14, 216/13 k.o. 2055 Stara Oselica

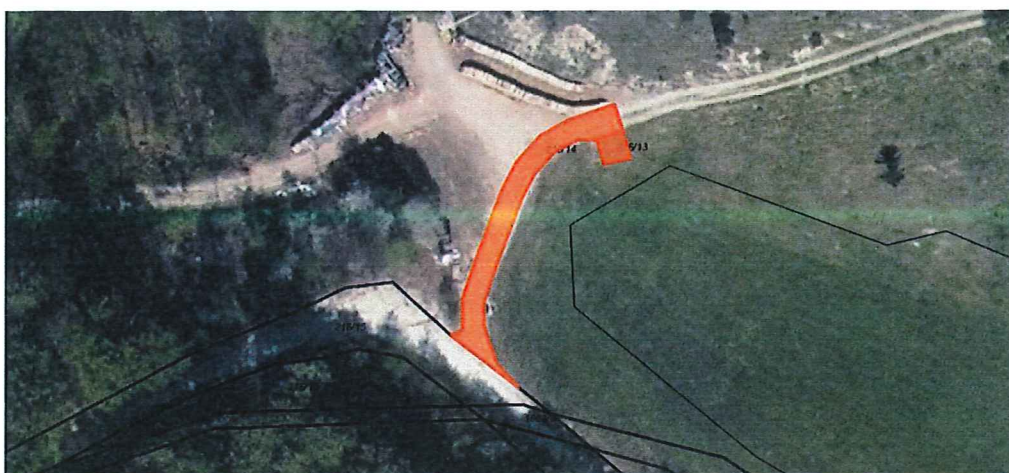

* **Opomba:** zarisi nepremičnin so zgolj informativne narave in ne odražajo natančnega stanja v naravi

Zap. št. 22 – parc. št. 512/2-del k.o. 2056 Trebija



Zap. št. 23 – parc. št. 29/5 k.o. 2056 Trebija



Zap. št. 24 – parc. št. 25/12, 21/2 k.o. 2056 Trebija

Zap. št. 25 – parc. št. 25/6 k.o. 2056 Trebija



* **Opomba:** zarisi nepremičnin so zgolj informativne narave in ne odražajo natančnega stanja v naravi

Zap. št. 26 – parc. št. 1147/14, 1147/12, 1147/13, 1141/4 k.o. 2057 Gorenja vas



Zap. št. 27 – parc. št. 196/6 k.o. 2057 Gorenja vas

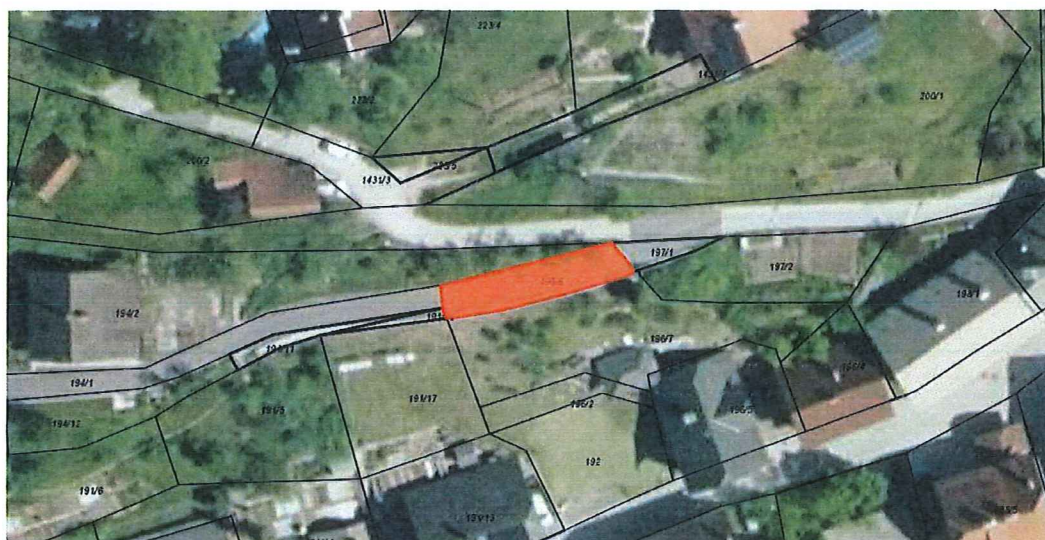

Zap. št. 28 – parc. št. 527/10 k.o. 2057 Gorenja vas

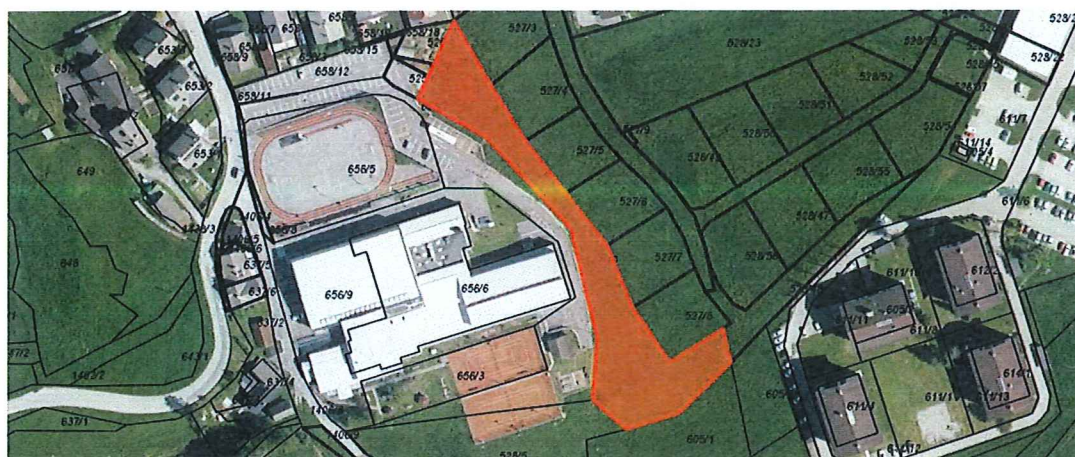

* **Opomba:** zarisi nepremičnin so zgolj informativne narave in ne odražajo natančnega stanja v naravi

Zap. št. 29 – parc. št. 483 – del k.o. 2058 Dolenja Dobrava

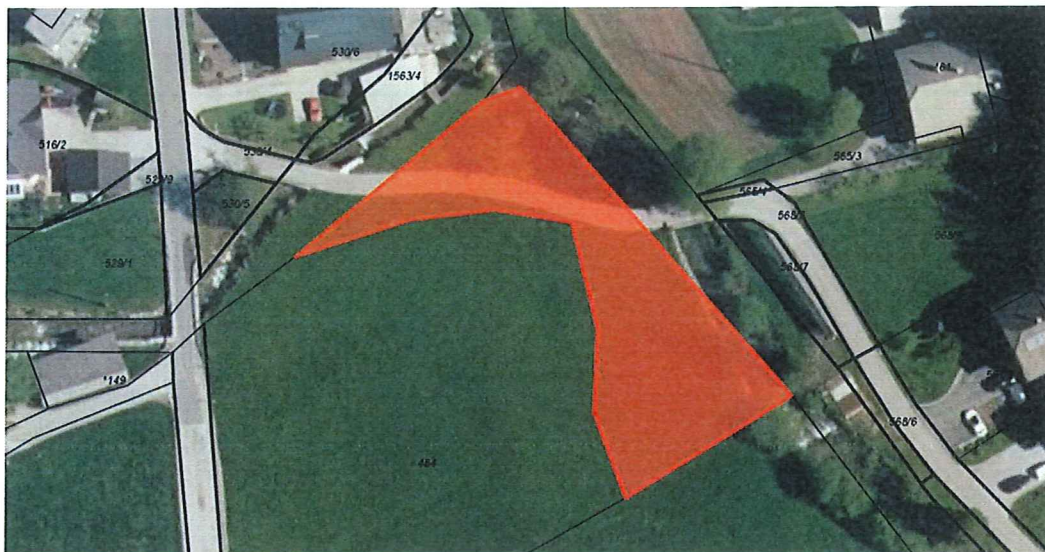

Zap. št. 30 – parc. št. 568/7 k.o. 2058 Dolenja Dobrava



Zap. št. 31 – parc. št. 568/4 k.o. 2058 Dolenja Dobrava

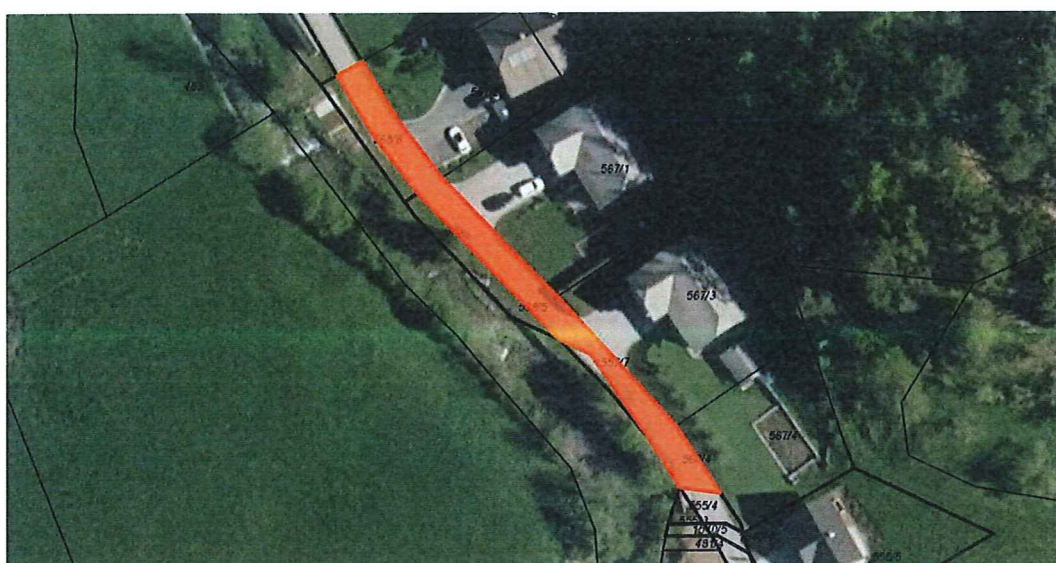

* **Opomba:** zarisi nepremičnin so zgolj informativne narave in ne odražajo natančnega stanja v naravi

Zap. št. 33 – parc. št. 1252/6 k.o. 2058 Dolenja Dobrava

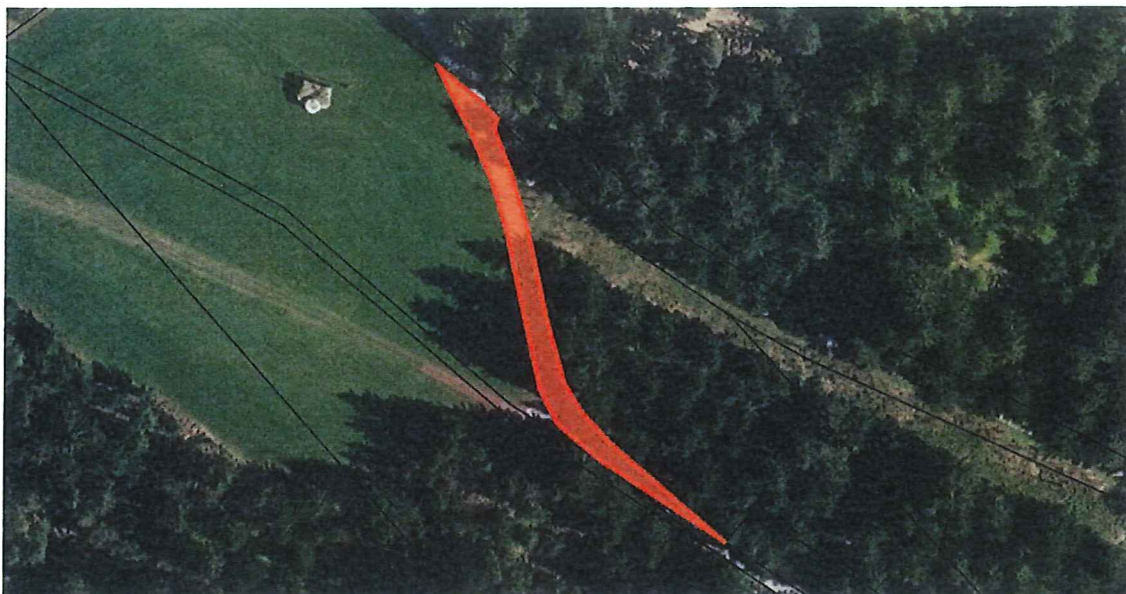

Zap. št. 34 – parc. št. 1056/6, del stavbe 407 št. 3 k.o. 2059 Lučine



Zap. št. 35 – parc. št. 425/6, 425/7, 425/8, 425/9, 436/7, 445/2, 450/2, 453/2 k.o. 2059 Lučine

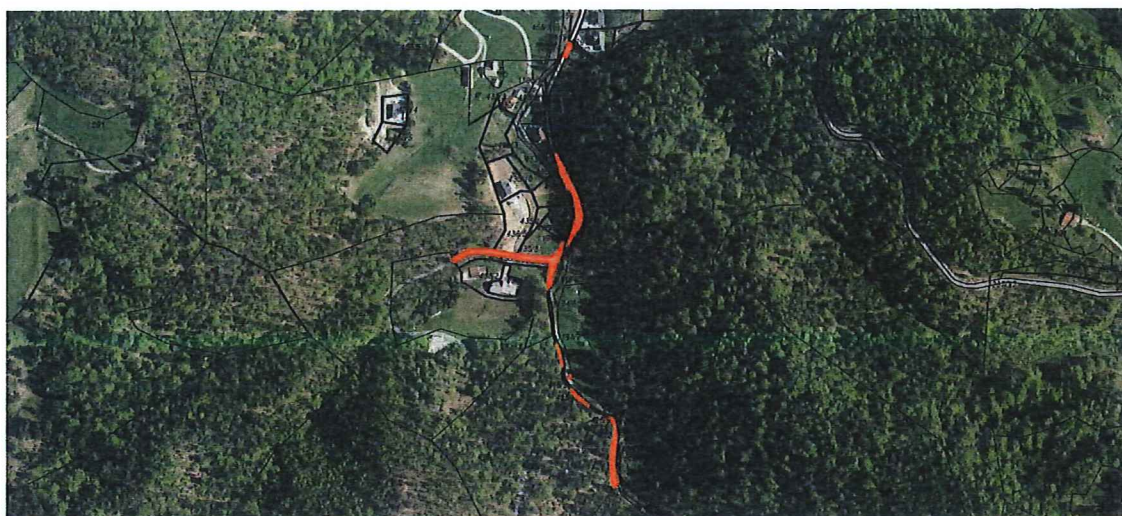

* **Opomba:** zarisi nepremičnin so zgolj informativne narave in ne odražajo natančnega stanja v naravi

Zap. št. 36 – parc. št. 509/195, 509/196-del, 50/3-del k.o. 2059 Lučine



Zap. št. 37 – parc. št. 452/2, 452/4 k.o. 2059 Lučine

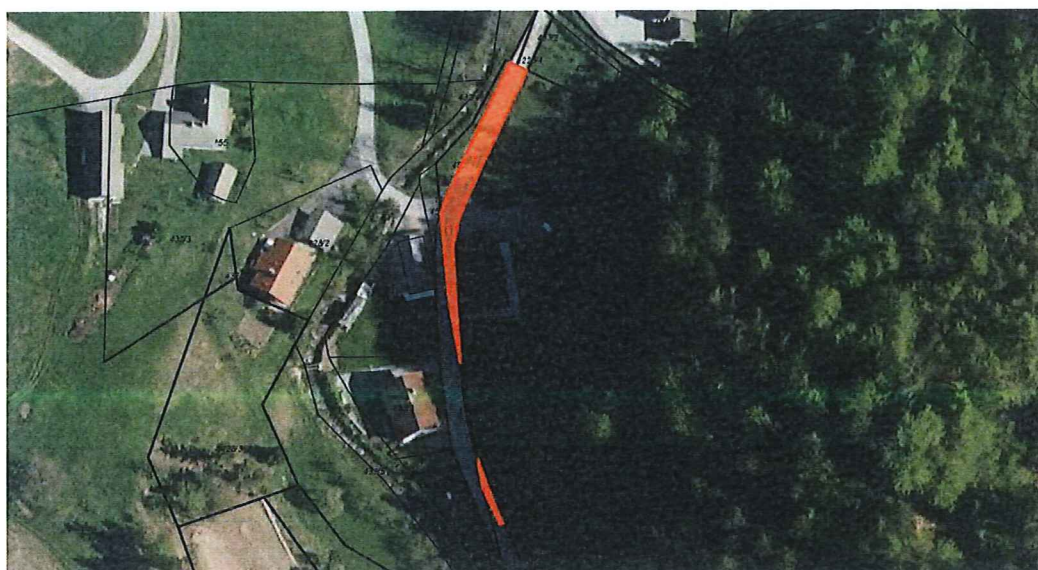

* **Opomba:** zarisi nepremičnin so zgolj informativne narave in ne odražajo natančnega stanja v naravi

Zap. št. 38 – parc. št. 1114/ k.o. 2059 Lučine

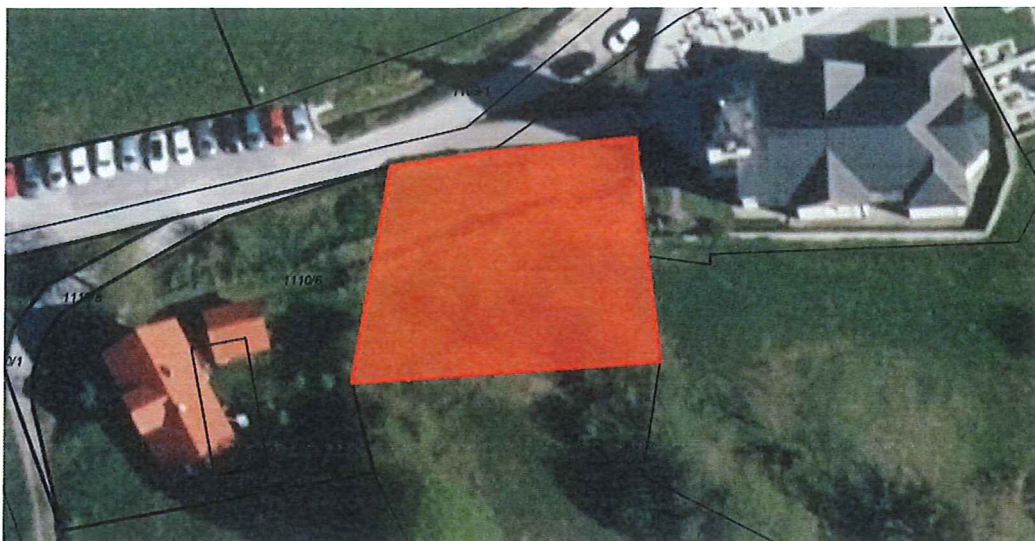

Zap. št. 39 – parc. št. 821/7, 819/9, 819/8, 819/6 k.o. 2059 Lučine

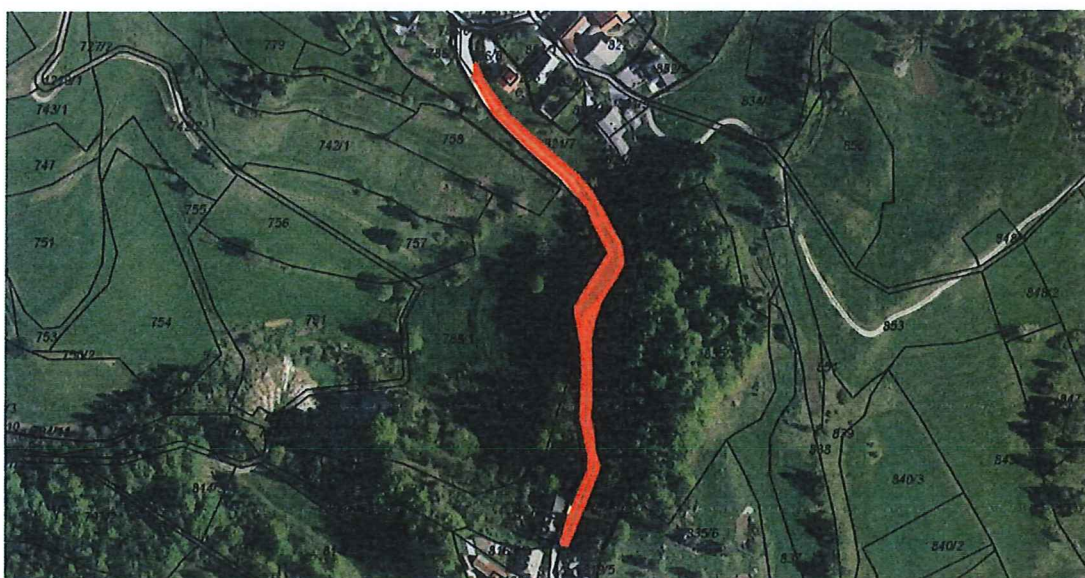

Zap. št. 40 – parc. št. 662/26, 662/24, 637/14, 635/2 k.o. 2059 Lučine

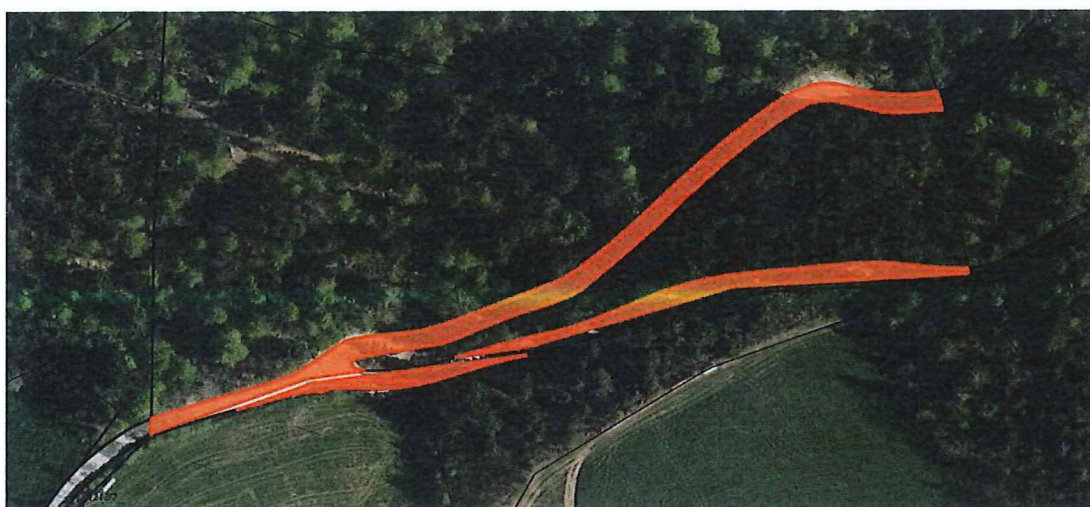

* **Opomba:** zarisi nepremičnin so zgolj informativne narave in ne odražajo natančnega stanja v naravi

Zap. št. 41 – parc. št. 811/3 k.o. 2059 Lučine

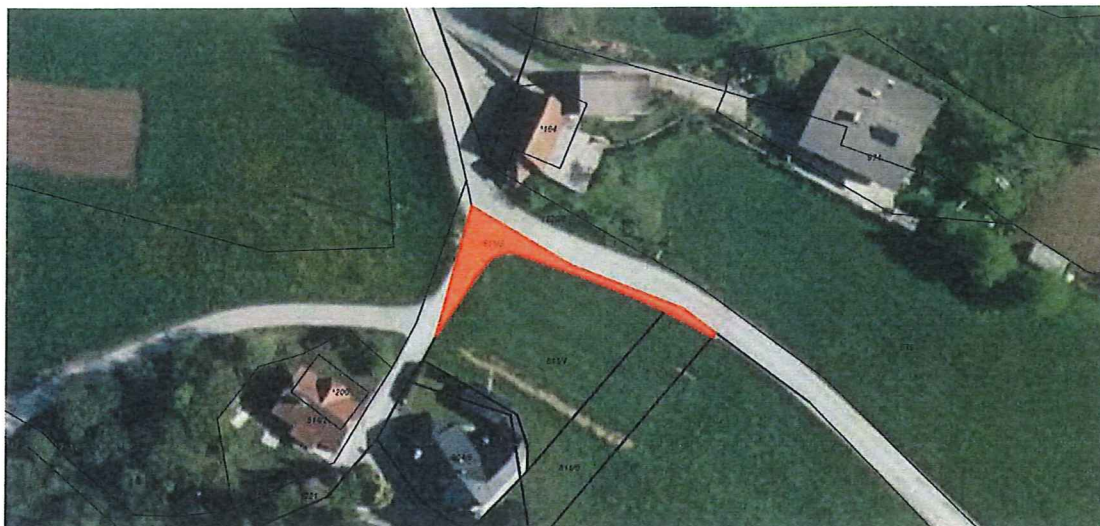

* **Opomba:** zarisi nepremičnin so zgolj informativne narave in ne odražajo natančnega stanja v naravi

GRAFIČNA PRILOGA – NAČRT RAZPOLAGANJA Z ZEMLJIŠČI

Zap. št. 1 – parc. št. 977/3, 459/58, 459/56 k.o. 2037 Podvrh

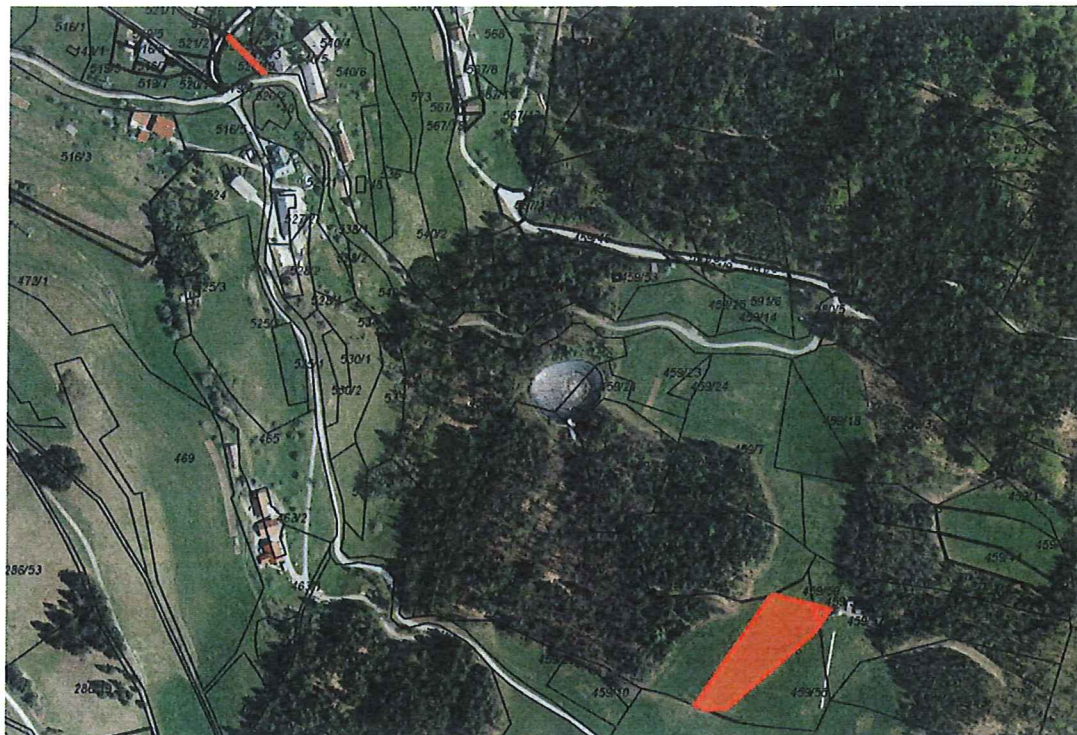

Zap. št. 2 – parc. št. 1506/3, 1506/2 k.o. 2040 Podobeno

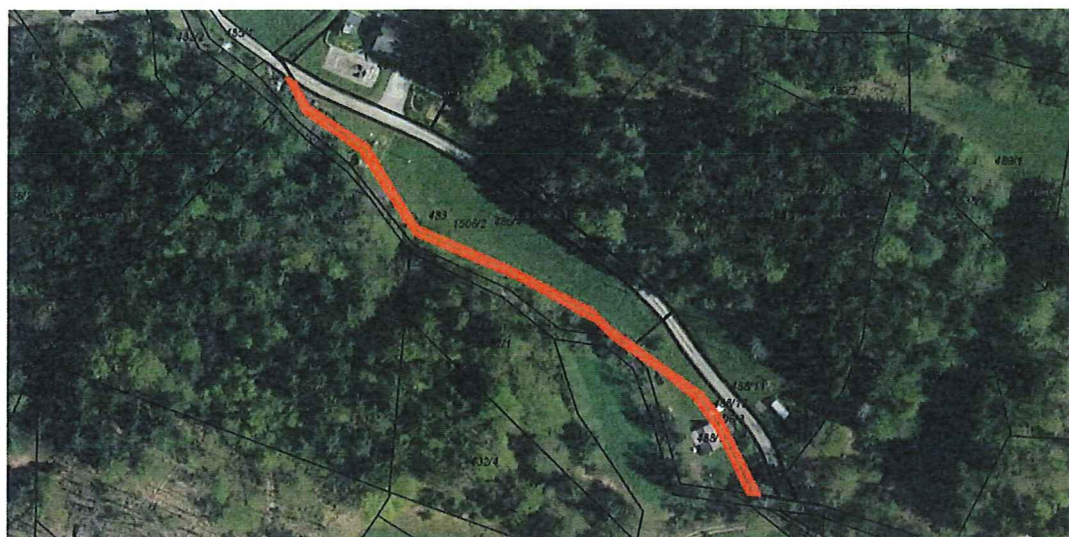

* **Opomba:** zarisi nepremičnin so zgolj informativne narave in ne odražajo natančnega stanja v naravi

Zap. št. 3 – parc. št. 14/5 k.o. 2047 Dobje

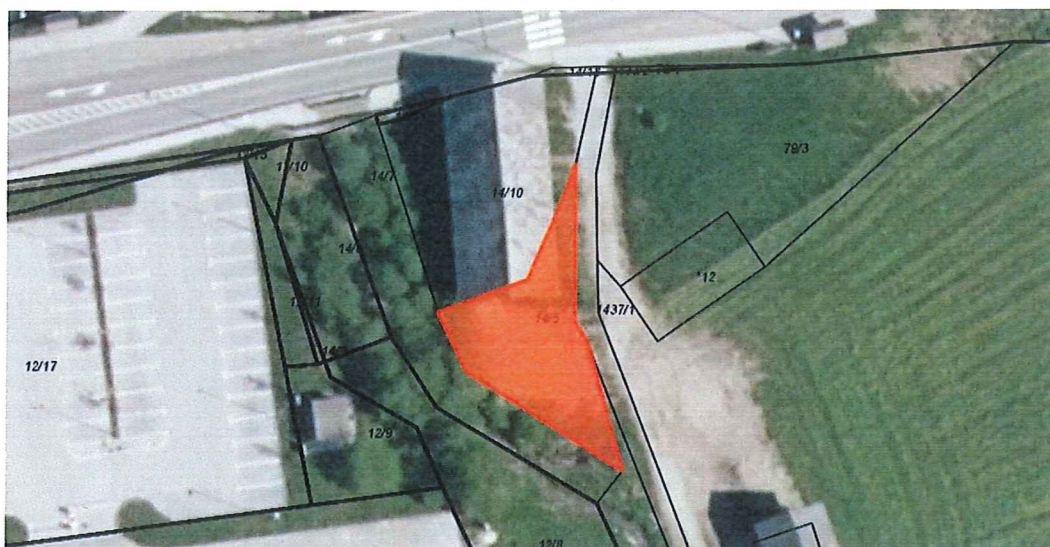

Zap. št. 4 – parc. št. 2092/4, 2092/5 k.o. 2049 Hotavlje

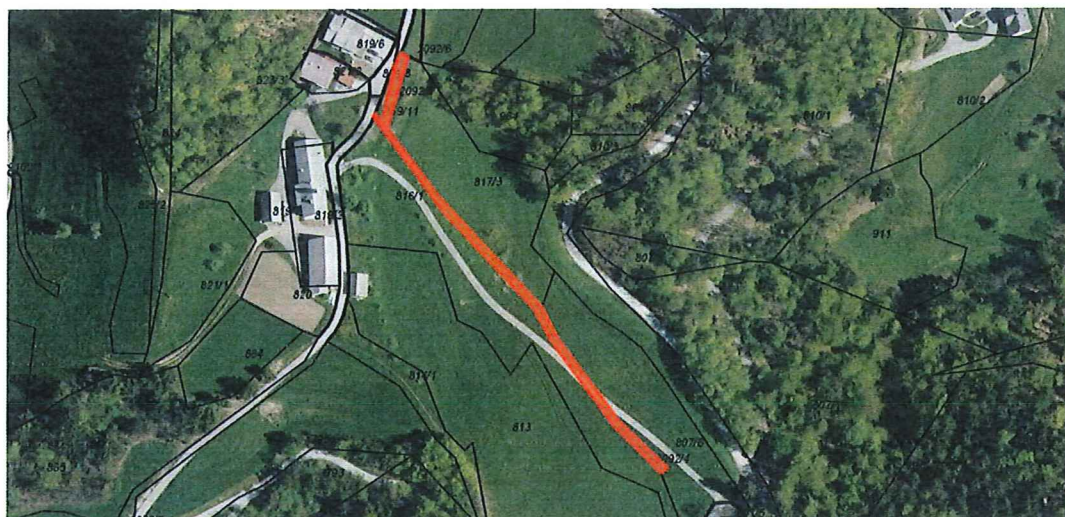

Zap. št. 5 – parc. št. 2072/15 k.o. 2049 Hotavlje

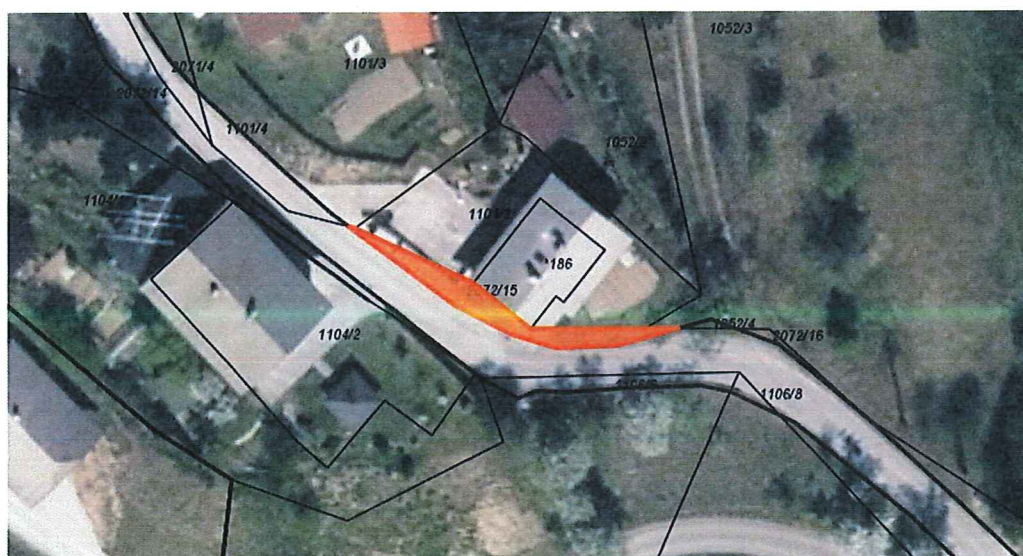

* **Opomba:** zarisi nepremičnin so zgolj informativne narave in ne odražajo natančnega stanja v naravi

Zap. št. 6 – parc. št. 2052/5, 2052/6, 2052/9, 2052/10, 2052/11, 2052/13, 2034/4 in 1813/1 – del k.o. 2049 Hotavlje

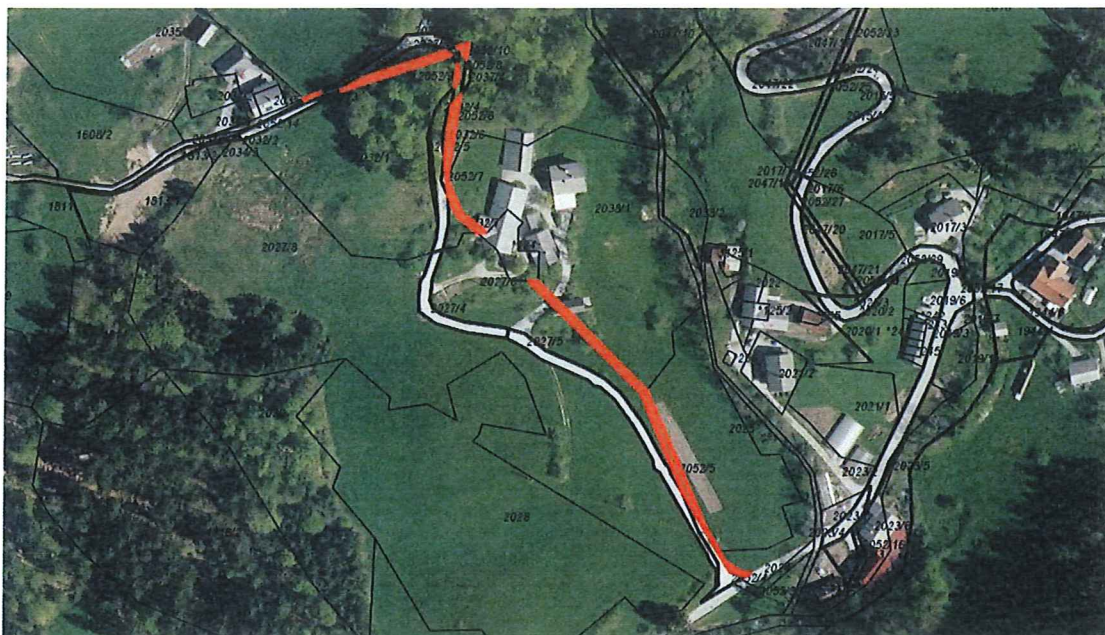

Zap. št. 7 – parc. št. 2072/22, 2072/24 k.o. 2049 Hotavlje

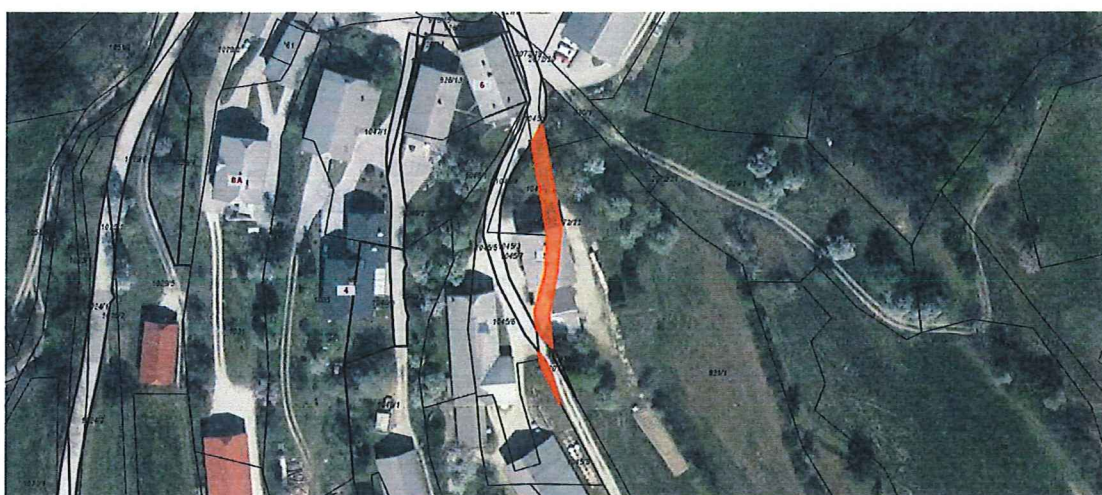

Zap. št. 8 – parc. št. 515/4 k.o. 2049 Hotavlje



* **Opomba:** zarisi nepremičnin so zgolj informativne narave in ne odražajo natančnega stanja v naravi

Zap. št. 9 – parc. št. 2052/16 k.o. 2049 Hotavlje

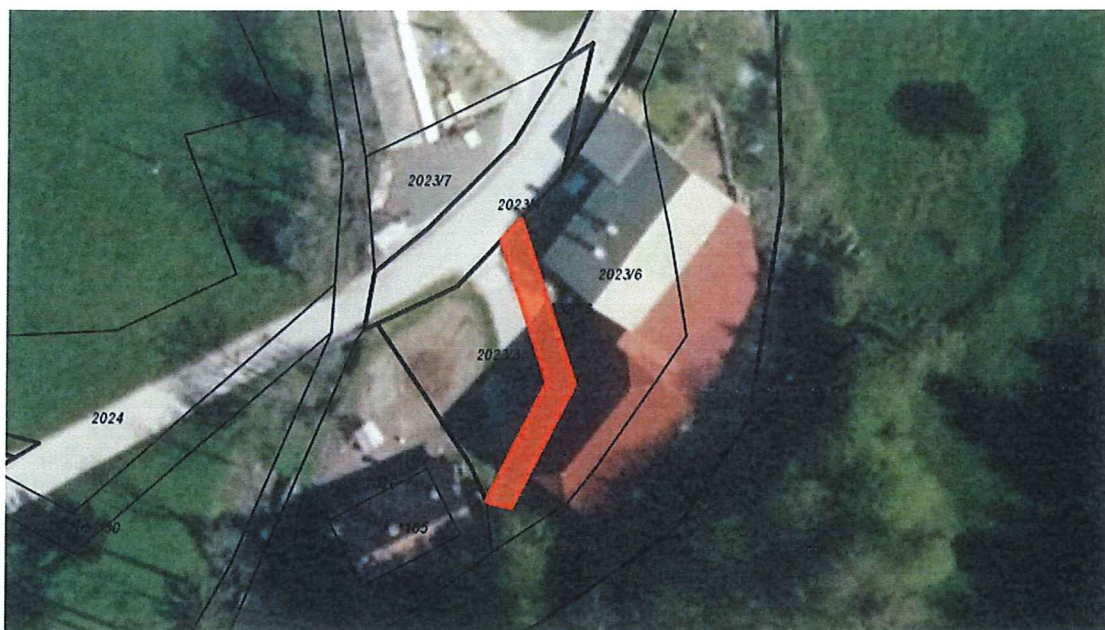

Zap. št. 10 – parc. št. 1843/5, 1843/18, 1843/6, 1843/9, 1843/7, 1835/12, 1843/11, 1835/14, 1835/17, 1835/15 k.o. 2050 Leskovicca

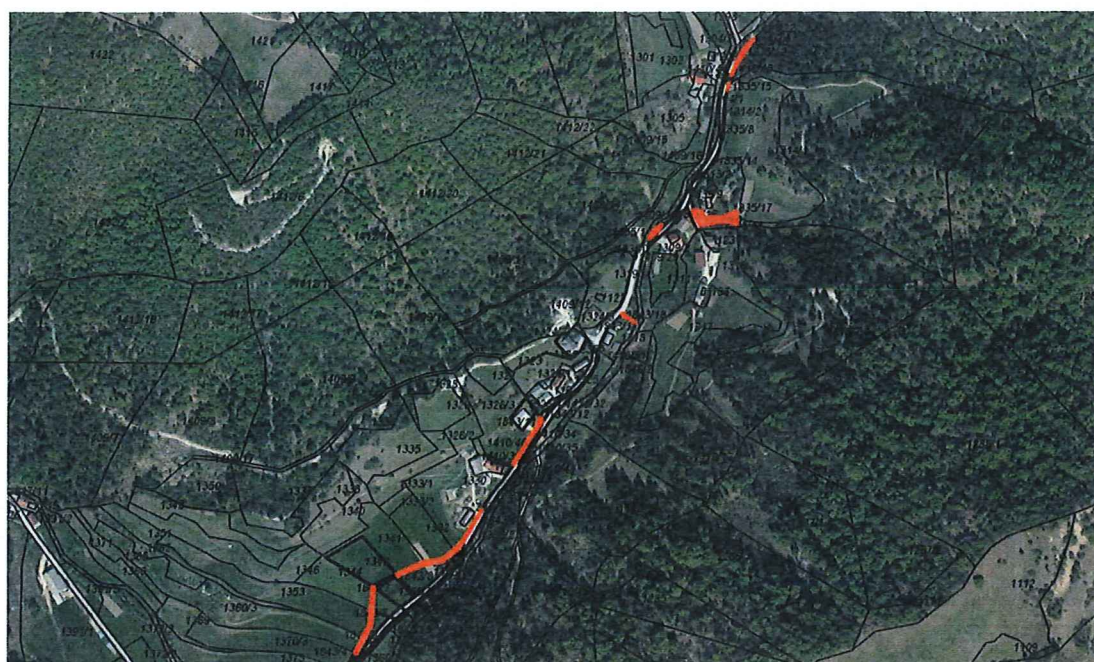

* **Opomba:** zarisi nepremičnin so zgolj informativne narave in ne odražajo natančnega stanja v naravi

Zap. št. 11 – parc. št. 1849/13 - del k.o. 2050 Leskovica



Zap. št. 12 – parc. št. 1399/16, 1438/6, 1438/5 k.o. 2057 Gorenja vas

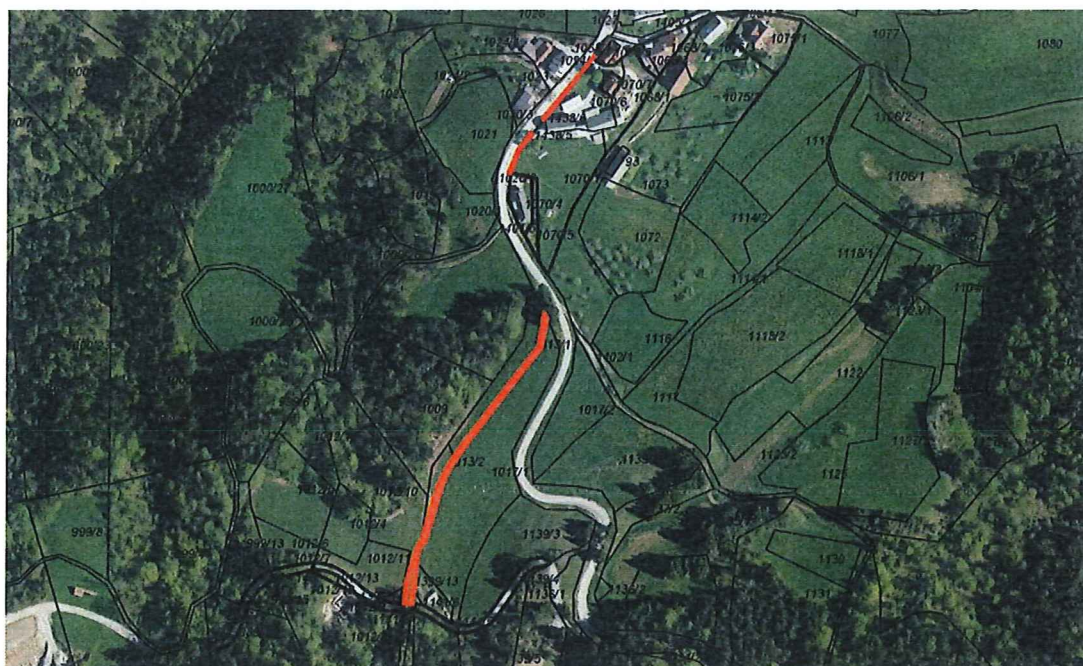

Zap. št. 13 – parc. št. 491/24, 491/25, 491/27, 495/8, 1423/2 k.o. 2057 Gorenja vas

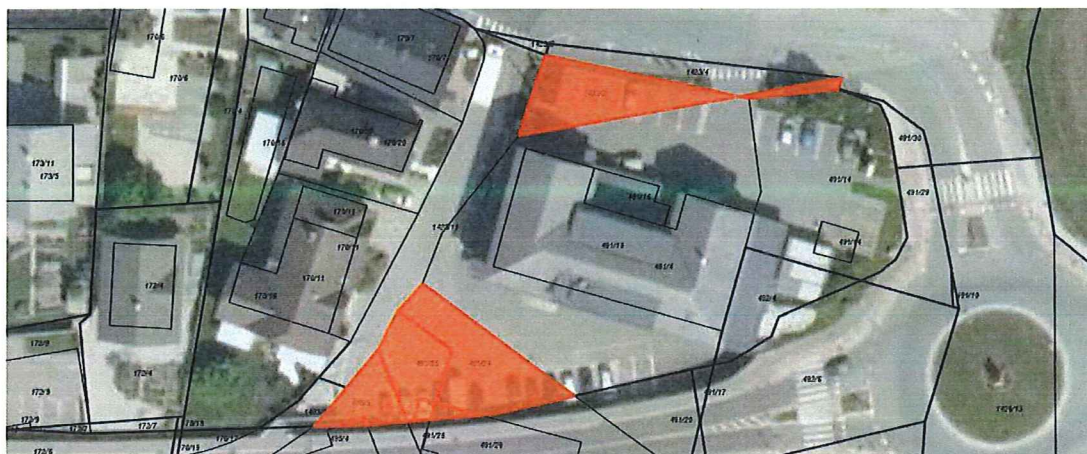

* **Opomba:** zarisi nepremičnin so zgolj informativne narave in ne odražajo natančnega stanja v naravi

Zap. št. 14 – parc. št. 1411/2 k.o. 2057 Gorenja vas

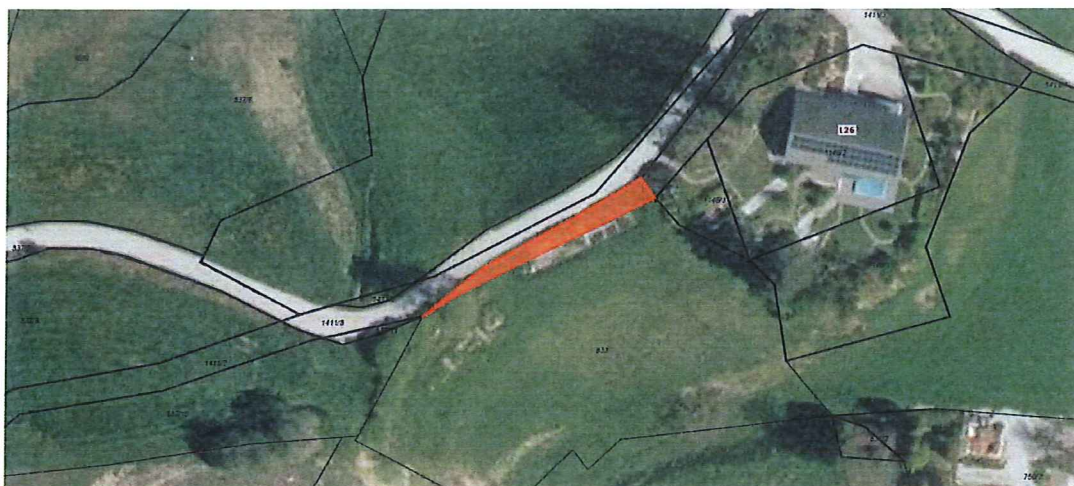

Zap. št. 15 – parc. št. 178/44, 178/45, 178/46, 178/47, 178/48, 178/49, 178/40, 178/39, 178/41 - del, 178/43 - del k.o. 2057 Gorenja vas

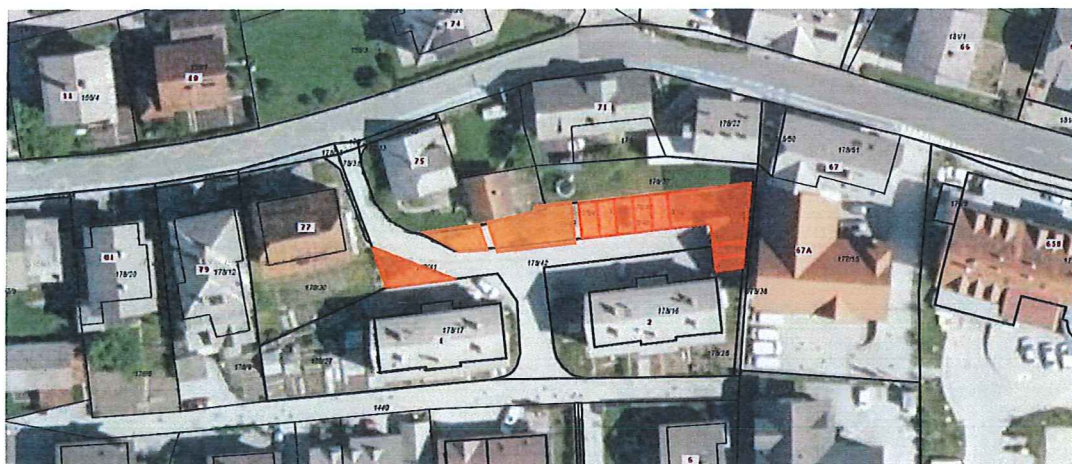

Zap. št. 16 – parc. št. 1530/19, 1530/21 k.o. 2058 Dolenja Dobrava

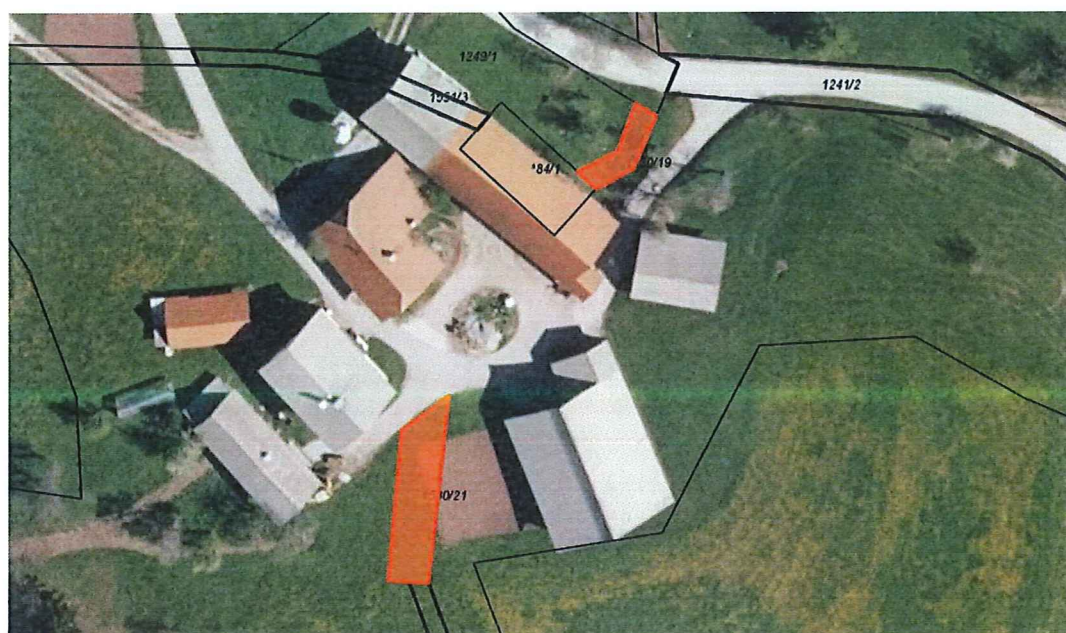

* **Opomba:** zarisi nepremičnin so zgolj informativne narave in ne odražajo natančnega stanja v naravi

Zap. št. 17 – parc. št. 432/15, 887/56 k.o. 2058 Dolenja Dobrava

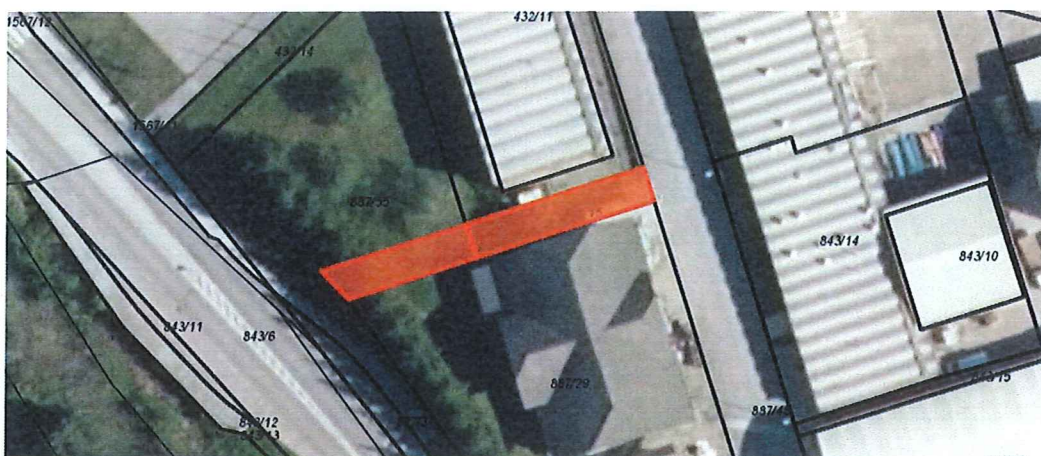

Zap. št. 18 – parc. št. 438/4 k.o. 2058 Dolenja Dobrava

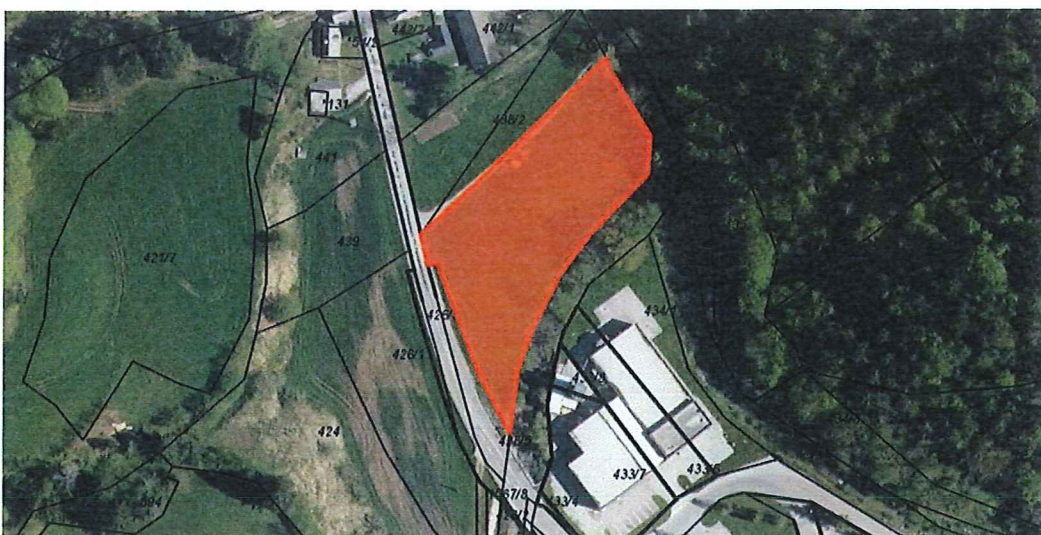

Zap. št. 19 – parc. št. 565/3 k.o. 2058 Dolenja Dobrava

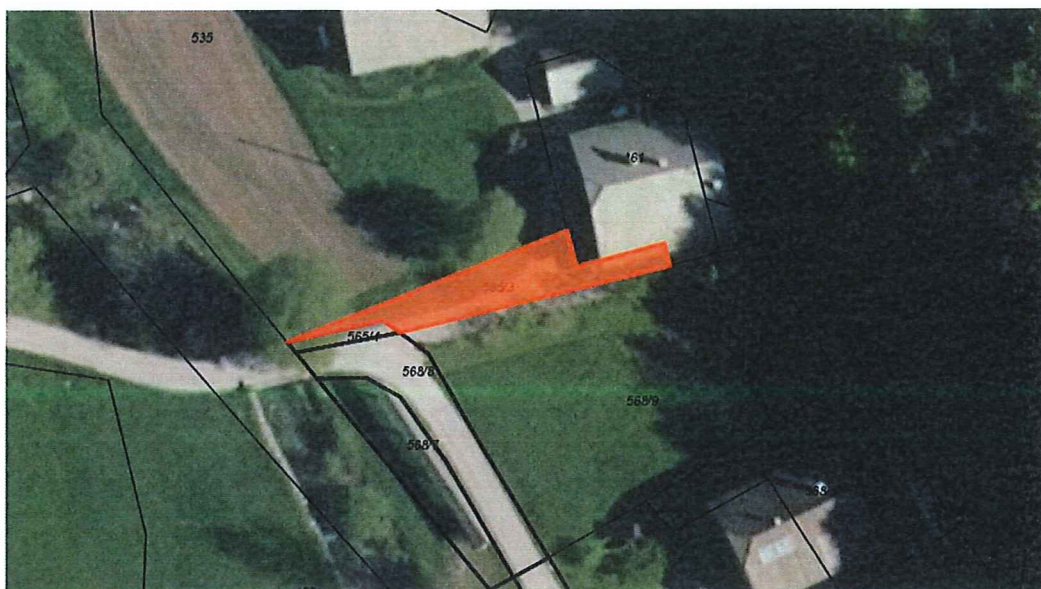

* **Opomba:** zarisi nepremičnin so zgolj informativne narave in ne odražajo natančnega stanja v naravi

Zap. št. 20 – parc. št. 50/4 k.o. 2059 Lučine



Zap. št. 21 – parc. št. 1193/1, 1194/3, 1194/5, 1194/7, 1194/8, 1194/10, 1195/5 k.o. 2059 Lučine



* **Opomba:** zarisi nepremičnin so zgolj informativne narave in ne odražajo natančnega stanja v naravi

NAČRT RAZPOLAGANJA S STAVBAMI IN DELI STAVB

Zap. št. 1 – Sestranska vas 54, Gorenja vas - garaža - deli stavbe št. 7, 9, 10, 11



Zap. št. 2 – Sestranska vas 17, Gorenja vas - trosobno stanovanje



Zap. št. 3 – Gospodarska cona Todraž - tehnični prostor - del

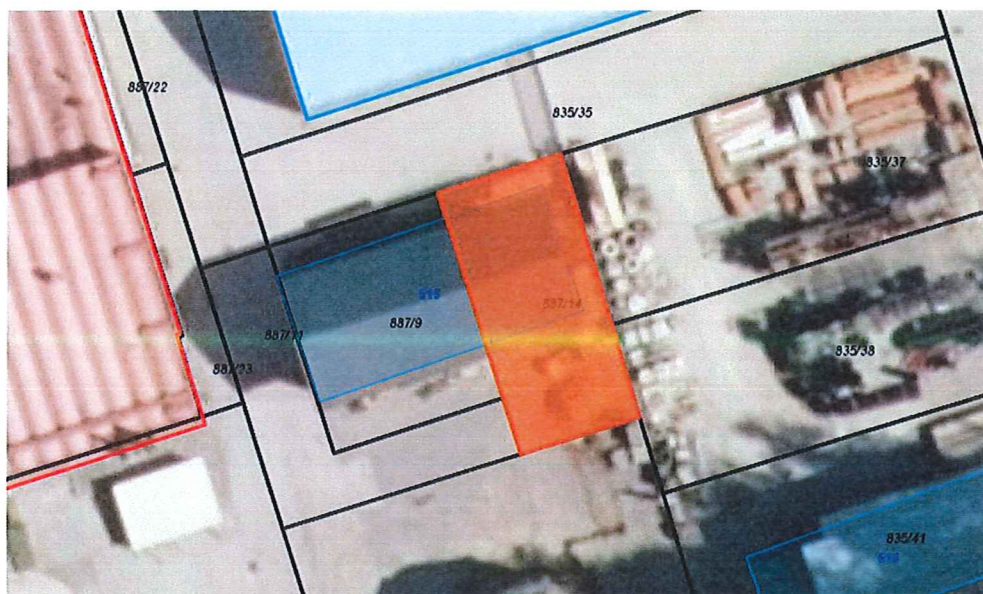

* **Opomba:** zarisi nepremičnin so zgolj informativne narave in ne odražajo natančnega stanja v naravi

Zap. št. 4 – Gospodarska cona Todraž - pisarne - deli stavbe št. 23, 13, 22, 21, 15, 20, 14, 17, 18

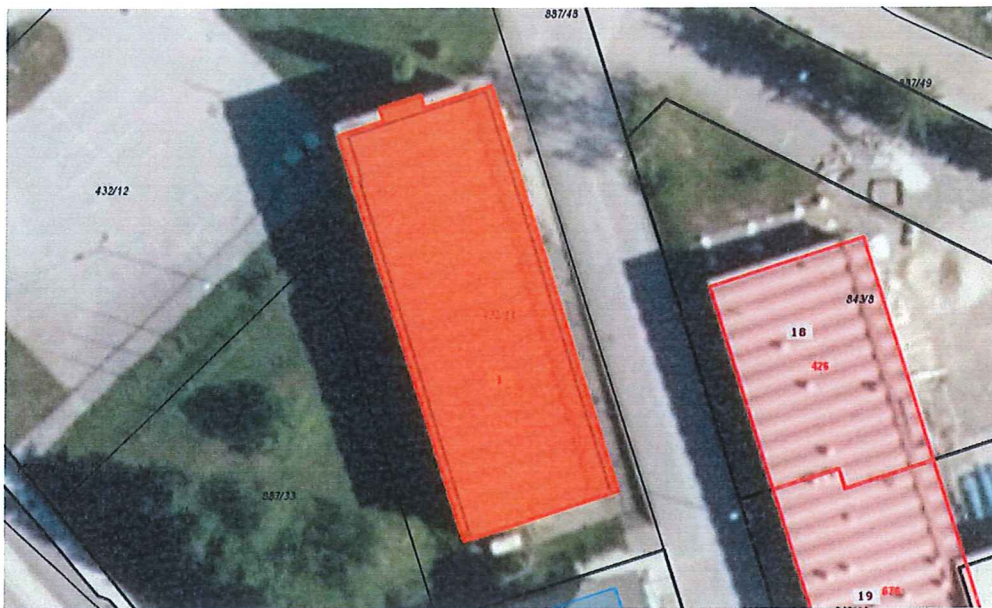

* **Opomba:** zarisi nepremičnin so zgolj informativne narave in ne odražajo natančnega stanja v naravi