



Številka: 478-018/2019-001

Datum: 30. 9. 2019

**OBČINSKEMU SVETU
OBČINE GORENJA VAS – POLJANE**

Zadeva: Predlog Sklepa o odvzemu statusa grajenega javnega dobra

I. Pravna podlaga

247. člen Zakona o urejanju prostora (Uradni list RS, št. 61/17, v nadaljevanju ZUreP-2) določa pogoje za odvzem statusa grajenega javnega dobra. Status grajenega javnega dobra preneha, če je zemljišče, objekt oziroma njegov del v celoti uničen in ga ni mogoče obnoviti in je zato onemogočena njegova splošna raba oziroma status grajenega javnega dobra lahko preneha tudi, če se uredi zemljišče ali zgradi drug objekt z enakim namenom splošne rabe, zaradi česar se status na prvotnem lahko odvzame.

Za izvedbo postopka odvzema statusa grajenega javnega dobra se smiselno uporablja 245. člen ZUreP-2, ki ureja postopek pridobitve statusa grajenega javnega dobra.

Status grajenega javnega dobra se odvzame z **ugotovitveno odločbo**, ki jo na podlagi **sklepa občinskega sveta** po uradni dolžnosti izda občinska uprava. Občinski svet izda sklep na podlagi zahteve, ki jo vloži župan. Zahtevi mora biti priložen izpis iz zemljiškega katastra, katastra stavb ali katastra gospodarske javne infrastrukture. Pozitivna mnenja krajevnih skupnosti za odvzem statusa javnega dobra so na vpogled pri občinski upravi oziroma bodo na vpogled na seji občinskega sveta.

II. Predmet zahteve za odvzem statusa grajenega javnega dobra

Na podlagi navedenega župan predlaga občinskemu svetu, da se s predlaganim sklepom odvzame status javnega dobra na naslednjih nepremičninah:

- parc. št. 924/2 (del) in 924/4 k.o. 2038 Dolenčice,
- parc. št. 2064/1 k.o. 2049 Hotavlje,
- parc. št. 1009/2, 1009/4, 1009/6 k.o. 2055 Stara Oselica in
- parc. št. 405/6 in 405/7 k.o. 2041 Visoko.

III. Obrazložitev zahtev za odvzem statusa grajenega javnega dobra

1. na nepremičninah parc. št. 924/2 (del) in 924/4 k.o. 2038 Dolenčice

Občina Gorenja vas – Poljane je prejela vlogo občanke za zamenjavo zemljišč parc. št. 924/2 (del) in 924/4 k.o. 2038 Dolenčice v izmeri 539 m², opuščenega javnega dobra, za zemljišče v njeni lasti, parc. št. 219/6 k.o. 2038 Dolenčice v izmeri 1.007 m², po kateri poteka JP 601511 Dolenčice – Podobeno. Iz vpogleda v zemljiški kataster izhaja, da je dejanska raba zemljišč, ki sta javno dobro, gozd oziroma

pozidano zemljišče (dvorišče pri stanovanjskem objektu). Z vidika varstva cest je možna odsvojitvev zemljišč, ki sta opuščeno javno dobro, saj je bila delno že odmerjena JP 601511 Dolenčice – Podobeno, katere lastništvo se bo uredilo s predlagano menjavo zemljišč.

Pozitivno mnenje glede predlaganega odvzema statusa grajenega javnega dobra je podal tudi Svet krajevne skupnosti Javorje na seji 15. 1. 2019.

2. na nepremičnini parc. št. 2064/1 k.o. 2049 Hotavlje

Občina Gorenja vas – Poljane je prejela vlogo občana za zamenjavo zemljišča parc. št. 2064/1 k.o. 2049 Hotavlje v izmeri 284 m², opuščene javnega dobra, za zemljišči v njegovi lasti parc. št. 1430/4 in 1430/6 k.o. 2049 Hotavlje v izmeri 629 m², po katerih poteka JP 600441 Volaka – Leskovic. Iz vpogleda v zemljiški kataster izhaja, da je dejanska raba zemljišča, ki je javno dobro, kmetijsko zemljišče. Z vidika varstva cest je možna odsvojitvev zemljišča, ki je opuščeno javno dobro, saj preko nepremičnin ne poteka kategorizirana javna pot.

Pozitivno mnenje glede predlaganega odvzema statusa grajenega javnega dobra je podal tudi Svet krajevne skupnosti Gorenja vas na seji 20. 3. 2019.

3. na nepremičninah parc. št. 1009/2, 1009/4, 1009/6 k.o. 2055 Stara Oselica

Občina Gorenja vas – Poljane je prejela vlogo občana za zamenjavo zemljišč parc. št. 1009/2, 1009/4 in 1009/6 k.o. 2055 k.o. Stara Oselica, ki so opuščeno javno dobro, in parc. št. 2126/2, k.o. Hotavlje, v lasti Občine Gorenja vas – Poljane, v skupni izmeri 71.319 m², za zemljišča v njegovi lasti parc. št. 209/6, 210/2, 215/2, 216/11, 216/13, 216/14, 216/15, 216/18, 216/20, 221/2, 221/3, 221/5, 221/6, 224/2, k.o. Stara Oselica, v skupni izmeri 8.515 m², po katerih poteka JP 600361 Sleme – Slajka - Hotavlje. Iz vpogleda v zemljiški kataster izhaja, da je dejanska raba zemljišč, ki so javno dobro, gozd, kmetijsko zemljišče oziroma pozidano zemljišče (dvorišče pri stanovanjskem objektu). Z vidika varstva cest je možna odsvojitvev zemljišča, ki je opuščeno javno dobro, saj je bila delno že odmerjena JP 600361 Sleme – Slajka - Hotavlje, katere lastništvo se bo uredilo s predlagano menjavo zemljišč.

Pozitivno mnenje glede predlaganega odvzema statusa grajenega javnega dobra je podal tudi Svet krajevne skupnosti Trebija na seji 21. 5. 2019.

4. na nepremičninah parc. št. 405/6 in 405/7 k.o. 2041 Visoko

Občina Gorenja vas – Poljane je prejela vlogo občana za odkup zemljišč parc. št. 405/6 in 405/7 k.o. 2041 Visoko, ki sta opuščeno javno dobro, v izmeri 1.011 m². Iz vpogleda v zemljiški kataster izhaja, da je dejanska raba predmetnih zemljišč kmetijsko zemljišče, gozd in pozidano zemljišče (dvorišče pri stanovanjskem objektu). Z vidika varstva cest je možna odsvojitvev zemljišč, ki sta opuščeno javno dobro, saj preko nepremičnin ne poteka kategorizirana javna pot.

Pozitivno mnenje glede predlaganega odvzema statusa grajenega javnega dobra je podal tudi Svet krajevne skupnosti Poljane na seji 30. 5. 2019.

IV. Predlog Sklepa o odvzemu statusa grajenega javnega dobra

Iz obrazložitev zahteve izhaja, da nepremičnine:

- parc. št. 924/2 (del) in 924/4 k.o. 2038 Dolenčice,
- parc. št. 2064/1 k.o. 2049 Hotavlje,
- parc. št. 1009/2, 1009/4, 1009/6 k.o. 2055 Stara Oselica in
- parc. št. 405/6 in 405/7 k.o. 2041 Visoko

več ne služijo javni rabi, zato je podeljeni status javnega dobra na teh nepremičninah izgubil na svojem pomenu.

Zato župan občine Gorenja vas – Poljane Občinskemu svetu občine Gorenja vas – Poljane predlaga, da sprejme naslednji

Sklep:

Občinski svet občine Gorenja vas – Poljane sprejme Sklep o odvzemu statusa grajenega javnega dobra na nepremičninah:

- parc. št. 924/2 (del) in 924/4 k.o. 2038 Dolenčice,
- parc. št. 2064/1 k.o. 2049 Hotavlje,
- parc. št. 1009/2, 1009/4, 1009/6 k.o. 2055 Stara Oselica in
- parc. št. 405/6 in 405/7 k.o. 2041 Visoko

v predloženem besedilu.

Pripravila:

Barbara Bogataj

Viš. svet. za spl. in pr. zadeve



Milan Čadež
Župan



Priloge:

- predlog Sklepa o odvzemu statusa javnega dobra
- izpisek iz zemljiškega katastra z izrisom parcele – 8 x
- ortofoto posnetek nepremičnin na katerih se odvzame status javnega dobra – 4 x

Na podlagi 247. člena v zvezi z 245. členom Zakona o urejanju prostora (Uradni list RS, št. 61/17) in 17. člena Statuta Občine Gorenja vas – Poljane (Uradni list RS, št. 85/13, 48/15 in 31/17) je Občinski svet občine Gorenja vas – Poljane na redni seji,, sprejel

**Sklep
o odvzemu statusa grajenega javnega dobra**

1. člen

Odvzame se status grajenega javnega dobra na nepremičninah:

- parc. št. 924/2 (del) in 924/4 k.o. 2038 Dolenčice,
- parc. št. 2064/1 k.o. 2049 Hotavlje,
- parc. št. 1009/2, 1009/4, 1009/6 k.o. 2055 Stara Oselica in
- parc. št. 405/6 in 405/7 k.o. 2041 Visoko.

2. člen

Na nepremičninah iz prejšnjega člena pridobi lastninsko pravico Občina Gorenja vas – Poljane, matična številka: 5883261000, do 1/1.

3. člen

Po uveljavitvi tega sklepa občinska uprava občine Gorenja vas – Poljane izda ugotovitveno odločbo o odvzemu statusa grajenega javnega dobra na nepremičninah iz 1. člena tega sklepa.

4. člen

Po pravnomočnosti odločbe iz prejšnjega člena občinska uprava pošlje odločbo pristojnemu sodišču, ki po uradni dolžnosti, pri nepremičninah iz 1. člena tega sklepa v zemljiški knjigi izbriše zaznambo o javnem dobrem.

5. člen

Ta sklep začne veljati naslednji dan po objavi v Uradnem listu Republike Slovenije.

Številka:
Gorenja vas,

Župan
Občine Gorenja vas - Poljane
Milan Čadež

Uporabnik: BBOGATAJ
 Transakcijska številka: 1101066371416

Ponedeljek, 30 September, 2019 10:36:31

Opisni podatki o parceli:

Podatki o parceli:

Katastrska občina	Parcelna številka	Površina parcele [m ²]	Urejena parcela	Katastrski dohodek [EUR]	Datum zadnje spremembe
2038 DOLENCICE	924/1	397	DA	1,01	30.01.2018

Podatki o dejanski rabi parcele:

Šifra dejanske rabe	Naziv dejanske rabe	Površina dejanske rabe zemljišča [m ²]
2000	Gozdno zemljišče	397

Bonitetne točke	22
Površina zemljišča z bonitetnimi točkami [m ²]	397

Podatki o lastnikih in upravljavcih parcele:

Ime in ime / Naziv	Naslov / Sedež	Leto rojstva / matična številka	Delež	Status
OBČINA GORENJA VAS-POLJANE	Gorenja vas, Poljanska cesta 87, 4224 Gorenja vas	5883261	/	Začasni upravljavec
JAVNO DOBRU	Naslov ne obstaja.	9999530000036	1/1	Lastnik



IZRIS PARCELE

Parcela: katastrska občina 2038 DOLENČICE številka parcele 924/2

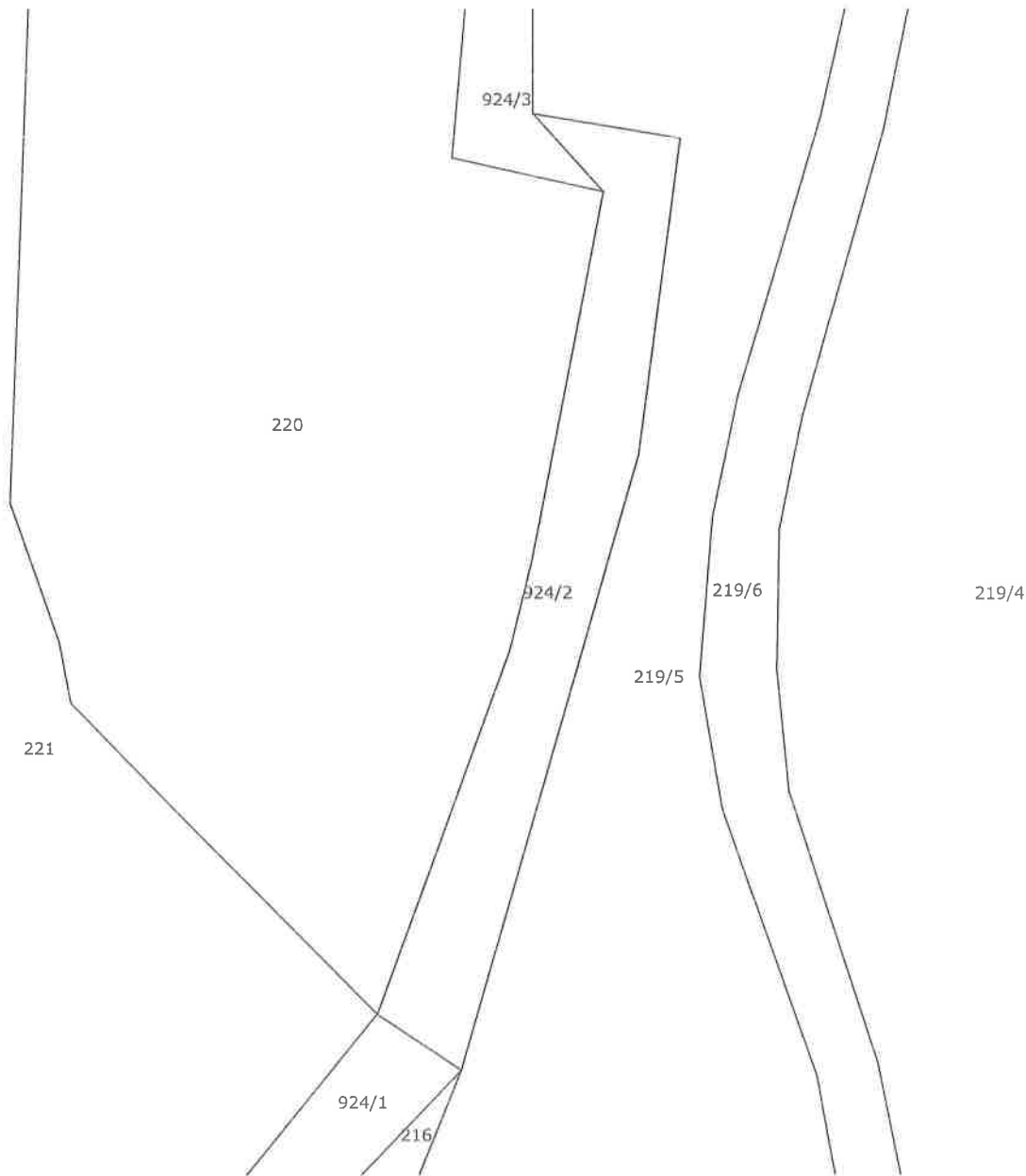

Približno 20 m

Informativno merilo 1 : 500

Legenda oznak:

- Parcelna meja
- - - - - Meja parcelnega dela
- ▭ Meja katastrske občine

Stanje evidence zemljiškega katastra za izbrano parcelo na dan 30.09.2019

Vir podatkov: Geodetska uprava Republike Slovenije

Transakcijska številka: 1101066371075

Izris pripravil/-a: Barbara Bogataj

Izris parcele je izdelan na podlagi evidence zemljiškega katastra, ki jo vodi Geodetska uprava RS in se ne šteje kot potrdilo v smislu 115. člena Zakona o evidentiranju nepremičnin (Uradni list RS, št. 47/2006 in nasl.) in Pravilnik o vrstah in vsebini potrdil iz zbirke geodetskih podatkov ter o načinu izkazovanja podatkov (Uradni list RS, št. 69/2012). Podatkov o mejah parcel ter numerično merilo iz tega izrisa se ne sme neposredno uporabljati za ugotavljanje poteka mej po podatkih zemljiškega katastra.

© Geodetska uprava Republike Slovenije

Uporabnik: BBOGATAJ
 Transakcijska številka: 1101066371284

Ponedeljek, 30 September, 2019 10:36:16

Opisni podatki o parceli:

Podatki o parceli:

Katastrska občina	Parcelna številka	Površina parcele [m ²]	Urejena parcela	Katastrski dohodek [EUR]	Datum zadnje spremembe
2038 DOLENCIČE	924/4	142	DA	0,00	30.01.2018

Podatki o dejanski rabi parcele:

Sifra dejanske rabe	Naziv dejanske rabe	Površina dejanske rabe zemljišča [m ²]
3000	Pozidano zemljišče	142

Podatki o lastnikih in upravljavcih parcele:

Priimek in ime / Naziv	Naslov / Sedež	Leto rojstva / matična številka	Delež	Status
OBČINA GORENJA VAS-POLJANE	Gorenja vas, Poljanska cesta 87, 4224 Gorenja vas	5883261	/	Začasni upravljavec
JAVNI DOBRO	Naslov ne obstaja.	9999530000036	1/1	Lastnik



IZRIS PARCELE

Parcela: katastrska občina 2038 DOLENČICE številka parcele 924/4

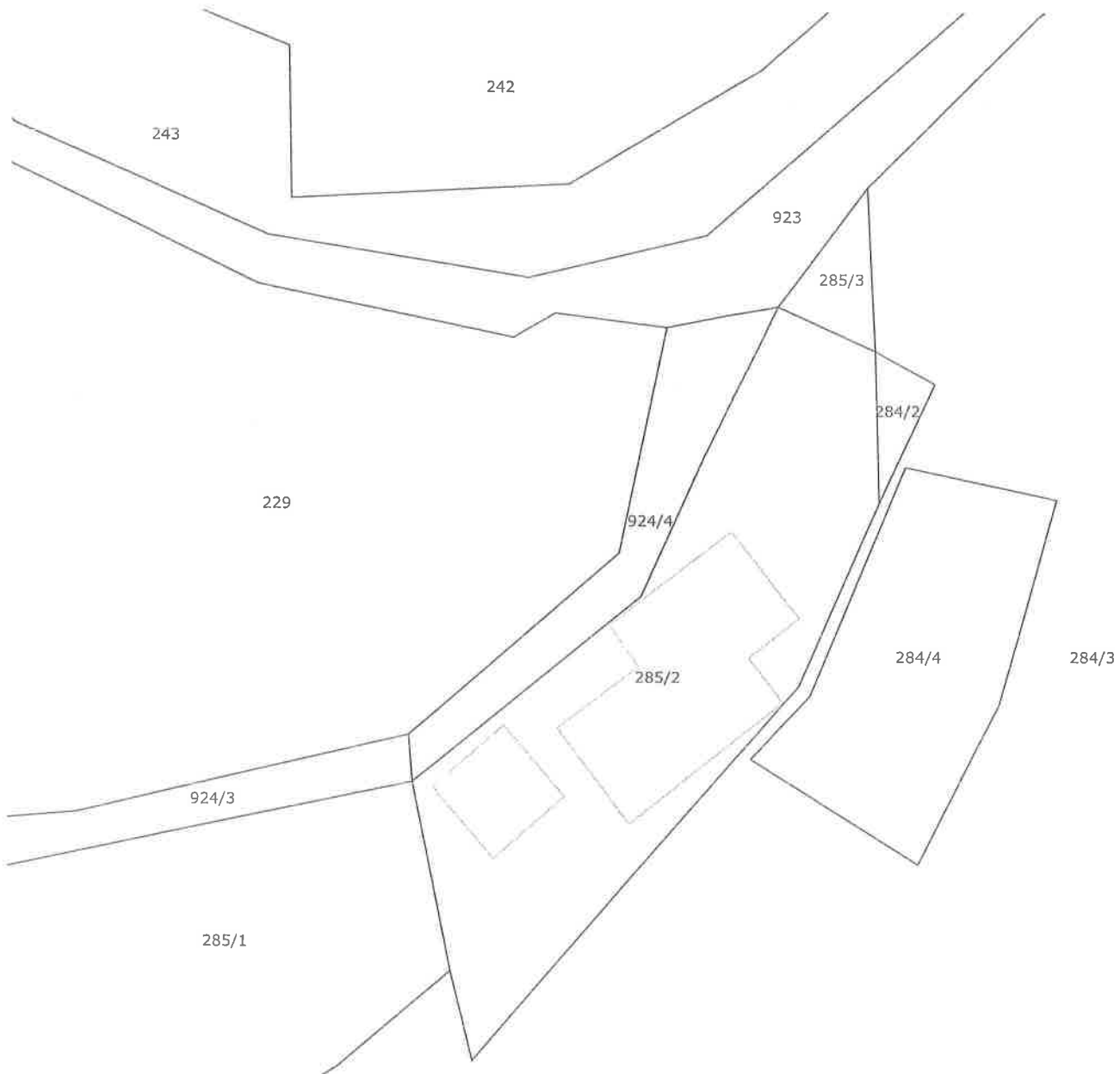

Približno 20 m

Informativno merilo 1 : 500

Legenda oznak:

- Parcelna meja
- - - - - Meja parcelnega dela
- ▭ Meja katastrske občine

Stanje evidence zemljiškega katastra za izbrano parcelo na dan 30.09.2019

Vir podatkov: Geodetska uprava Republike Slovenije
Transakcijska številka: 1101066371209
Izris pripravil/-a: Barbara Bogataj

Izris parcele je izdelan na podlagi evidence zemljiškega katastra, ki jo vodi Geodetska uprava RS in se ne šteje kot potrjeno v smislu 115. člena Zakona o evidentiranju nepremičnin (Uradni list RS, št. 47/2006 in nasl.) in Pravilnik o vrstah in vsebini potrdil iz zbirk geodetskih podatkov ter o načinu izkazovanja podatkov (Uradni list RS, št. 69/2012). Podatkov o mejah parcel ter numerično merilo iz tega izrisa se ne sme neposredno uporabljati za ugotavljanje poteka mej po podatkih zemljiškega katastra.

© Geodetska uprava Republike Slovenije



Uporabnik: BBOGATAJ
 Transakcijska številka: 1101066472832

Ponedeljek, 30 September, 2019 13:31:57

Opisni podatki o parceli:

Podatki o parceli:

Katastrska občina	Parcelna številka	Površina parcele [m ²]	Urejena parcela	Katastrski dohodek [EUR]	Datum zadnje spremembe
2049 HOTAVLJE	2064/1	284	NE	1,46	27.08.2018

Podatki o dejanski rabi parcele:

Sifra dejanske rabe	Naziv dejanske rabe	Površina dejanske rabe zemljišča [m ²]
1000	Kmetijsko zemljišče	284

Bonitetne točke	22
Površina zemljišča z bonitetnimi točkami [m ²]	284

Podatki o lastnikih in upraviteljih parcele:

Primek in ime / Naziv	Naslov / Sedež	Leto rojstva / matična številka	Delež	Status
OBČINA GORENJA VAS-POLJANE	Gorenja vas, Poljanska cesta 67. 4224 Gorenja vas	5683261	/	Znanski upravitelj
JAVNO DOBRO	Naslov ne obstaja.	9999530000036	1/1	lastnik



IZRIS PARCELE

Parcela: katastrska občina 2049 HOTA VLJE številka parcele 2064/1



Legenda oznak:

- Parcelna meja
- Meja parcelnega dela
- Meja katastrske občine

Stanje evidence zemljiškega katastra za izbrano parcelo na dan 30.09.2019

Vir podatkov: Geodetska uprava Republike Slovenije
Transakcijska številka: 1101066395841
Izris pripravil/-a: Barbara Bogataj

Izris parcele je izdelan na podlagi evidence zemljiškega katastra, ki jo vodi Geodetska uprava RS in se ne šteje kot potrdilo v smislu 115. člena Zakona o evidentiranju nepremičnin (Uradni list RS, št. 47/2006 in nasl.) in Pravilnik o vrstah in vsebini potrdil iz zbirk geodetskih podatkov ter o načinu izkazovanja podatkov (Uradni list RS, št. 69/2012). Podatkov o mejah parcel ter numerično merilo iz tega izrisa se ne sme neposredno uporabljati za ugotavljanje poteka mej po podatkih zemljiškega katastra.

© Geodetska uprava Republike Slovenije





Ponedeljek, 30. September, 2019 12:42:47

 Uporabnik: BBOGATAJ
 Transakcijska številka: 1101066449171

Opisni podatki o parceli:

Podatki o parceli:

Katastrska občina	Parcelna številka	Površina parcele [m ²]	Urejena parcela	Katastrski dohodek [EUR]	Datum zadnje spremembe
2055 STARA OSELICA	1009/2	780	DA	4,01	18.07.2013

Podatki o dejanski rabi parcele:

Šifra dejanske rabe	Naziv dejanske rabe	Površina dejanske rabe zemljišča [m ²]
1000	Kmetijsko zemljišče	780

Bonitetne točke	22
Površina zemljišča z bonitetnimi točkami [m ²]	780

Podatki o lastnikih in upravljavcih parcele:

Prilomec in ime / Naziv	Naslov / Sedež	Leto rojstva / matična številka	Delež	Status
OBČINA GORENJA VAS-POLJANE	Gorenja vas, Poljanska cesta 87, 4224 Gorenja vas	5883261	/	Začasni upravljavac
JAVNO DOBRO	Naslov ne obstaja.	9999530000036	1/1	Lastnik



IZRIS PARCELE

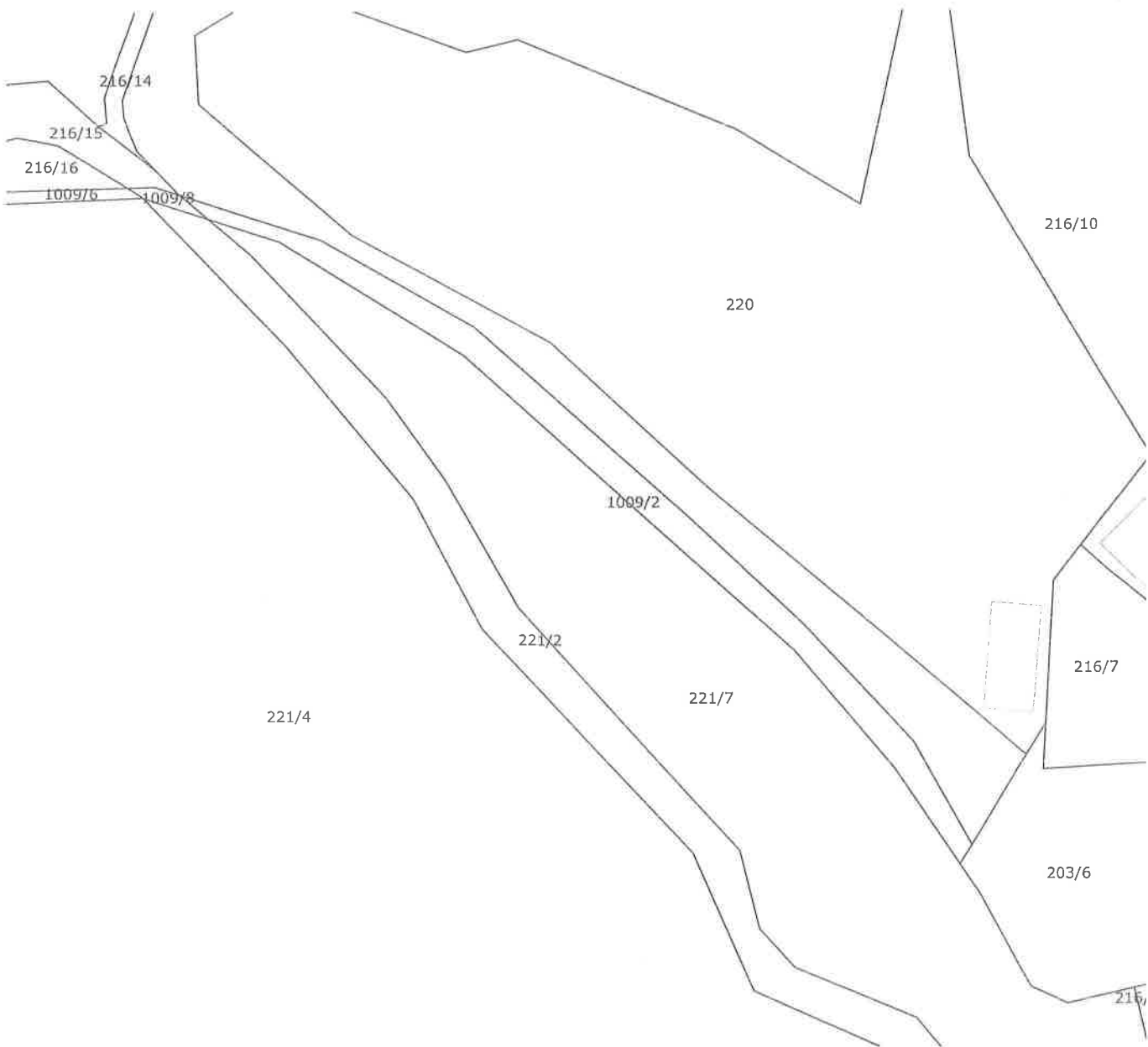

Parcela: katastrska občina 2055 STARA OSELICA številka parcele 1009/2



 Približno 40 m

Informativno merilo 1 : 1000

Legenda oznak:

-  Parcelna meja
-  Meja parcelnega dela
-  Meja katastrske občine

Stanje evidence zemljiškega katastra za izbrano parcelo na dan 30.09.2019

Vir podatkov: Geodetska uprava Republike Slovenije
Transakcijska številka: 1101066449203
Izris pripravil/-a: Barbara Bogataj

Izris parcele je izdelan na podlagi evidence zemljiškega katastra, ki jo vodi Geodetska uprava RS in se ne šteje kot potrdilo v smislu 115. člena Zakona o evidentiranju nepremičnin (Uradni list RS, št. 47/2006 in nasl.) in Pravilnik o vrstah in vsebini potrdil iz zbirk geodetskih podatkov ter o načinu izkazovanja podatkov (Uradni list RS, št. 69/2012). Podatkov o mejah parcel ter numerično merilo iz tega izrisa se ne sme neposredno uporabljati za ugotavljanje poteka mej po podatkih zemljiškega katastra.

© Geodetska uprava Republike Slovenije



Uporabnik: BBOGATAJ
Transakcijska številka: 1101066449497

Ponedeljek, 30 September, 2019 12:43:15

Opisni podatki o parceli:

Podatki o parceli:

Katastrska občina	Parcelna številka	Površina parcele [m ²]	Urejena parcela	Katastrski dohodek [EUR]	Datum zadnje spremembe
2055 STARA OSELICA	1009/4	66	DA	0,08	13.02.2019

Podatki o dejanski rabi parcele:

Šifra dejanske rabe	Naziv dejanske rabe	Površina dejanske rabe zemljišča [m ²]
2000	Gozdno zemljišče	66

Bonitetne točke	10
Površina zemljišča z bonitetnimi točkami [m ²]	66

Podatki o lastnikih in upravljalcih parcele:

Priimek in ime / Naziv	Naslov / Sedež	Leto rojstva / matična številka	Delež	Status
OBČINA GORENJA VAS-POLJANE	Gorenja vas, Poljanska cesta 87, 4224 Gorenja vas	5883261	/	Začasni upravljalavec
JAVNO DOBRO	Naslov ne obstaja.	999953000036	1/1	Lastnik



IZRIS PARCELE

Parcela: katastrska občina 2055 STARA OSELICA številka parcele 1009/4

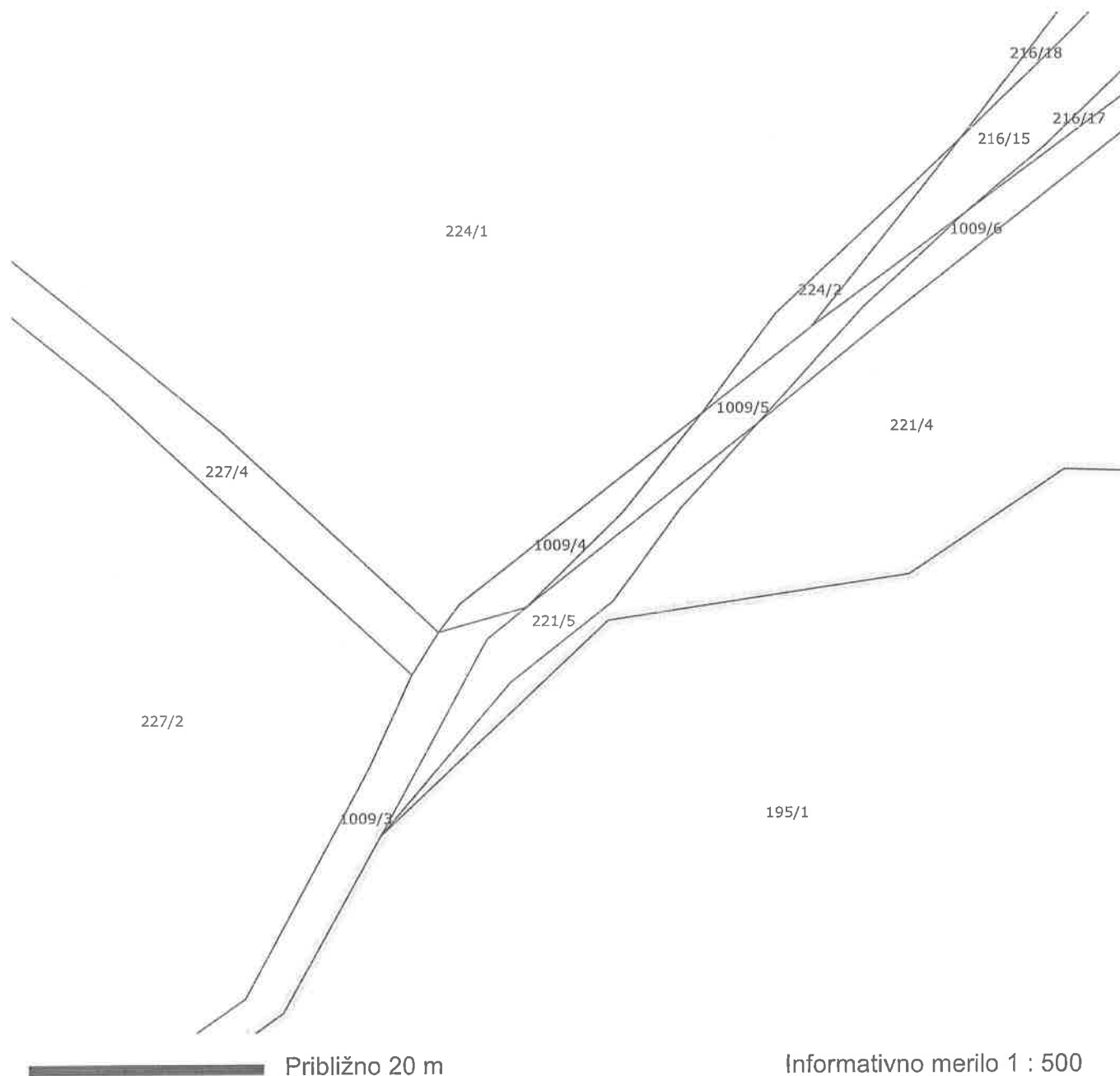

Legenda oznak:

- Parcelna meja
- - - - - Meja parcelnega dela
- ▭ Meja katastrske občine

Stanje evidence zemljiškega katastra za izbrano parcelo na dan 30.09.2019

Vir podatkov: Geodetska uprava Republike Slovenije
Transakcijska številka: 1101066449574
Izris pripravil/-a: Barbara Bogataj

Izris parcele je izdelan na podlagi evidence zemljiškega katastra, ki jo vodi Geodetska uprava RS in se ne šteje kot potrdilo v smislu 115. člena Zakona o evidentiranju nepremičnin (Uradni list RS, št. 47/2006 in nasl.) in Pravilnik o vrstah in vsebini potrdil iz zbirk geodetskih podatkov ter o načinu izkazovanja podatkov (Uradni list RS, št. 69/2012). Podatkov o mejah parcel ter numerično merilo iz tega izrisa se ne sme neposredno uporabljati za ugotavljanje poteka mej po podatkih zemljiškega katastra.

© Geodetska uprava Republike Slovenije

Uporabnik: BBOGATAJ
 Transakcijska številka: 1101066449740

Ponedeljek, 30 September, 2019 12:43:36

Opisni podatki o parceli:

Podatki o parceli:

Katastrska občina	Parcelna številka	Površina parcela [m ²]	Urejena parcela	Katastrski dohodek [EUR]	Datum zadnje spremembe
2055 STARA OSELICA	1009/6	583	DA	1,05	13.02.2019

Podatki o dejanski rabi parcele:

Sifra dejanske rabe	Naziv dejanske rabe	Površina dejanske rabe zemljišča [m ²]
2000	Gozdno zemljišče	583

Bonitetne točke	13
Površina zemljišča z bonitetnimi točkami [m ²]	583

Podatki o lastnikih in upravljavcih parcele:

Ime / Naziv	Naslov / Sedež	Leto rojstva / matična številka	Delež	Status
OBČINA GORENJA VAS-POLJANE	Gorenja vas, Poljanska cesta 87, 4224 Gorenja vas	5883261	/	Začasni upravljavalec
JAVNO DOBRO	Naslov ne obstaja.	999953000036	1/1	Lastnik



IZRIS PARCELE

Parcela: katastrska občina 2055 STARA OSELICA številka parcele 1009/6

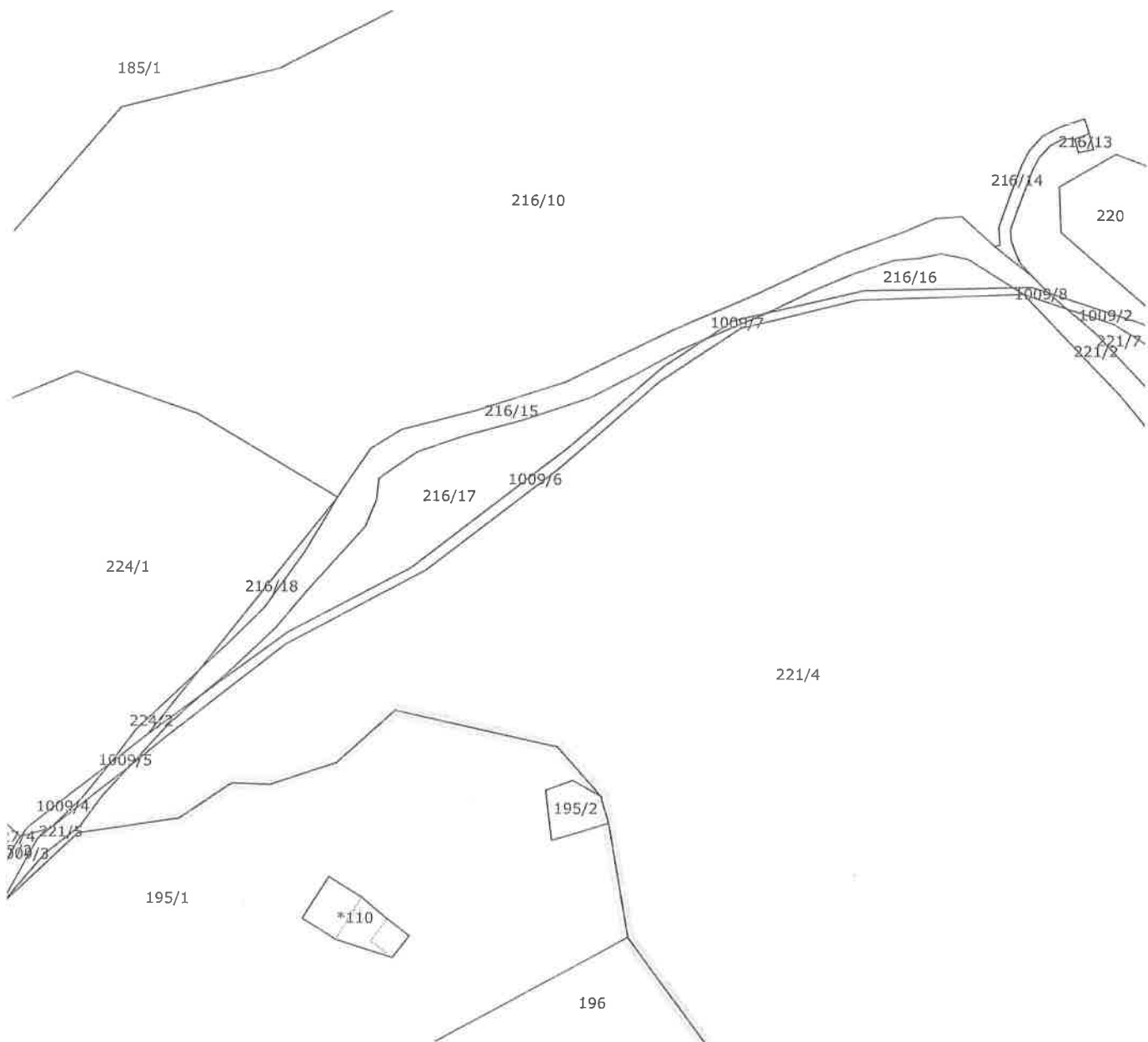

Približno 60 m

Informativno merilo 1 : 1500

Legenda oznak:

- Parcelna meja
- - - - - Meja parcelnega dela
- ▨ Meja katastrske občine

Stanje evidence zemljiškega katastra za izbrano parcelo na dan 30.09.2019

Vir podatkov: Geodetska uprava Republike Slovenije
Transakcijska številka: 1101066449781
Izris pripravil/-a: Barbara Bogataj

Izris parcele je izdelan na podlagi evidence zemljiškega katastra, ki jo vodi Geodetska uprava RS in se ne šteje kot potrjeno v smislu 115. člena Zakona o evidentiranju nepremičnin (Uradni list RS, št. 47/2006 in nasl.) in Pravilnik o vrstah in vsebini potrdil iz zbirke geodetskih podatkov ter o načinu izkazovanja podatkov (Uradni list RS, št. 69/2012). Podatkov o mejah parcel ter numerično merilo iz tega izrisa se ne sme neposredno uporabljati za ugotavljanje poteka mej po podatkih zemljiškega katastra.

© Geodetska uprava Republike Slovenije

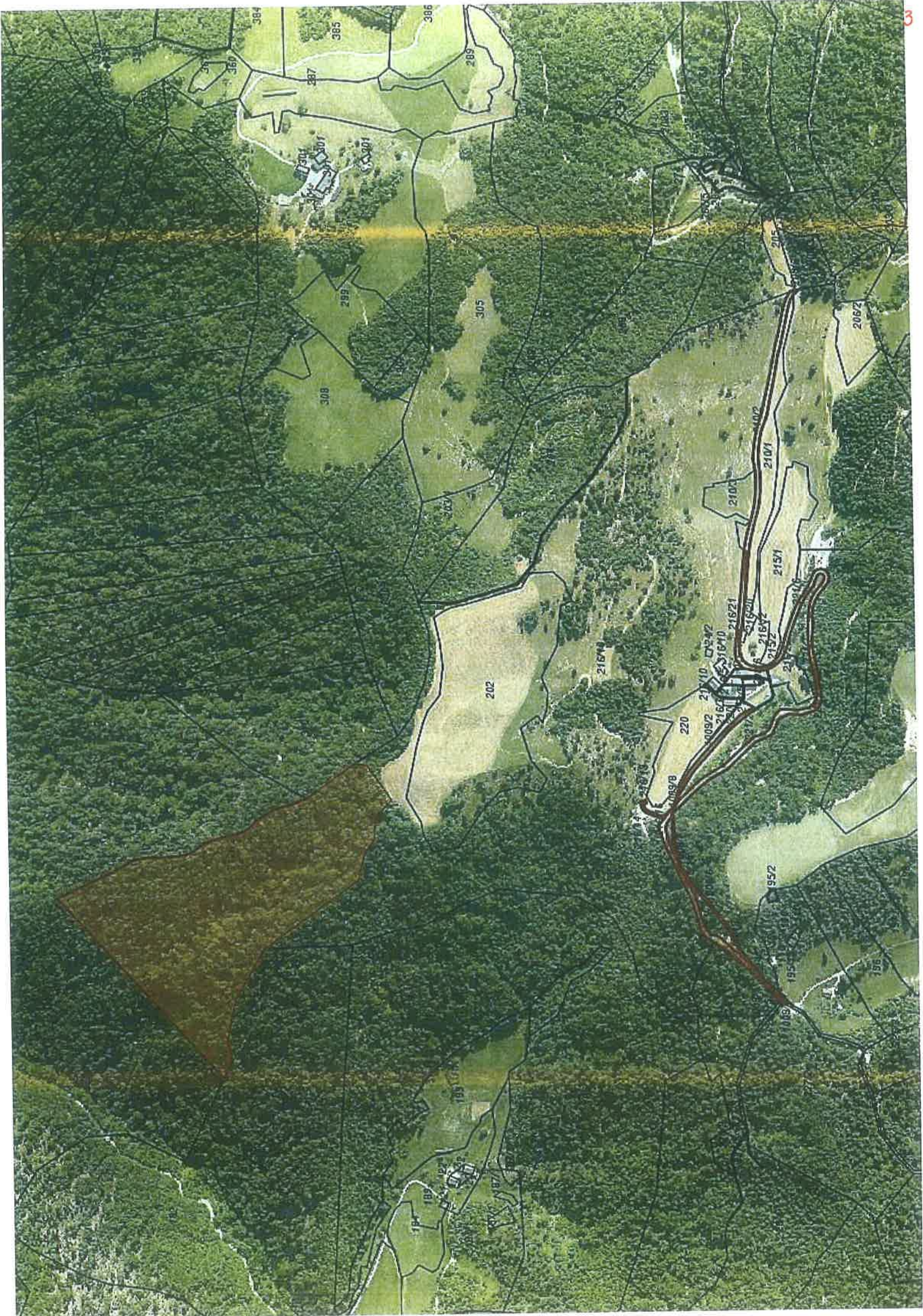

Uporabnik: BBOGATAJ
 Transakcijska številka: 1101066459175

Ponedeljek, 30 September, 2019 13:03:04

Opisni podatki o parceli:

Podatki o parceli:

Katastrska občina	Parcelna številka	Površina parcele [m ²]	Urejena parcela	Katastrski dohodek [EUR]	Datum zadnje spremembe
2041 VISOKO	405/6	565	NE	2,06	31.01.2005

Podatki o dejanski rabi parcele:

Sifra dejanske rabe	Naziv dejanske rabe	Površina dejanske rabe zemljišča [m ²]
1000	Kmetijsko zemljišče	401
3000	Pozidano zemljišče	164

Bonitetne točke	22
Površina zemljišča z bonitetnimi točkami [m ²]	401

Podatki o lastnikih in upravljavcih parcele:

Priimek in ime / Naziv	Naslov / Sedež	Leto rojstva / matična številka	Delež	Status
GBCINA GORENJA VAS-POLJANE	Gorenja vas, Poljanska cesta 87, 4224 Gorenja vas	5883261	/	Začasni upravljavec
JAVNO DOBRD	Naslov ne obstaja.	9989530000036	1/1	Lastnik



IZRIS PARCELE

Parcela: katastrska občina 2041 VISOKO številka parcele 405/6



Približno 40 m

Informativno merilo 1 : 1000

Legenda oznak:

- Parcelna meja
- - - - - Meja parcelnega dela
- ▭ Meja katastrske občine

Stanje evidence zemljiškega katastra za izbrano parcelo na dan 30.09.2019

Vir podatkov: Geodetska uprava Republike Slovenije

Transakcijska številka: 1101066459229

Izris pripravil/-a: Barbara Bogataj

Izris parcele je izdelan na podlagi evidence zemljiškega katastra, ki jo vodi Geodetska uprava RS in se ne šteje kot potrjeno v smislu 115. člena Zakona o evidentiranju nepremičnin (Uradni list RS, št. 47/2006 in nasl.) in Pravilnik o vrstah in vsebini potrdil iz zbirk geodetskih podatkov ter o načinu izkazovanja podatkov (Uradni list RS, št. 69/2012). Podatkov o mejah parcel ter numerično merilo iz tega izrisa se ne sme neposredno uporabljati za ugotavljanje poteka mej po podatkih zemljiškega katastra.

© Geodetska uprava Republike Slovenije

Uporabnik: BBOGATAJ
 Transakcijska številka: 1101066459736

Ponedeljek, 30 September, 2019 13:04:02

Opisni podatki o parceli:

Podatki o parceli:

Katastrska občina	Parcelna številka	Površina parcele [m ²]	Urejena parcela	Katastrski dohodek [EUR]	Datum zadnje spremembe
2041 VISOKO	405/7	446	NE	1,91	31.01.2005

Podatki o dejanski rabi parcele:

Šifra dejanske rabe	Naziv dejanske rabe	Površina dejanske rabe zemljišča [m ²]
1000	Kmetijsko zemljišče	263
2000	Gozdno zemljišče	163

Bonitetne točke	22
Površina zemljišča z bonitetnimi točkami [m ²]	446

Podatki o lastnikih in upravljavcih parcele:

Ime in ime / Naziv	Naslov / Sedež	Leto rojstva / matična številka	Delež	Status
OBČINA GORENJA VAS-POLJANE	Gorenja vas, Poljanska cesta 87, 4224 Gorenja vas	5883261	/	Začasni upravljavec
JAVNO DOBRO	Naslov ne obstaja.	9999530000036	1/1	Lastnik



IZRIS PARCELE

Parcela: katastrska občina 2041 VISOKO številka parcele 405/7

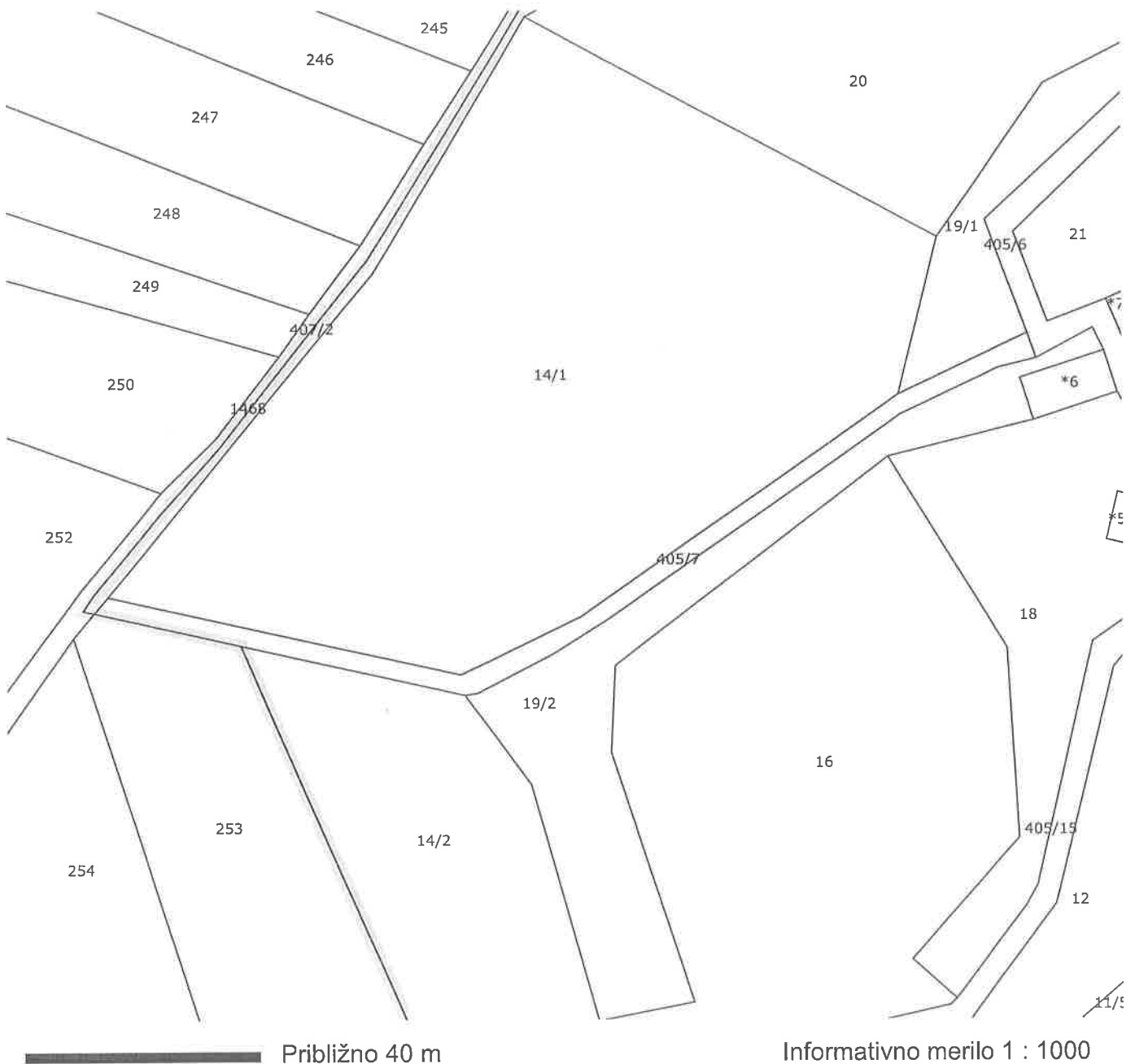

Legenda oznak:

- Parcelna meja
- - - - - Meja parcelnega dela
- ▨ Meja katastrske občine

Stanje evidence zemljiškega katastra za izbrano parcelo na dan 30.09.2019

Vir podatkov: Geodetska uprava Republike Slovenije
Transakcijska številka: 1101066459814
Izris pripravil/-a: Barbara Bogataj

Izris parcele je izdelan na podlagi evidence zemljiškega katastra, ki jo vodi Geodetska uprava RS in se ne šteje kot potrjeno v smislu 115. člena Zakona o evidentiranju nepremičnin (Uradni list RS, št. 47/2006 in nasl.) in Pravilnik o vrstah in vsebini potrdil iz zbirk geodetskih podatkov ter o načinu izkazovanja podatkov (Uradni list RS, št. 69/2012). Podatkov o mejah parcel ter numerično merilo iz tega izrisa se ne sme neposredno uporabljati za ugotavljanje poteka mej po podatkih zemljiškega katastra.

© Geodetska uprava Republike Slovenije

